# BATMAN

EM FORMATINHO

EBAL ★ Cr$ 5,00

# Para Ler, Colorir e Recortar
# Cadernos da Mara

*Para público a partir dos 4 anos!*

Sr. Gerente do Reembolso Postal da
Editora Brasil-América (EBAL)
R. Gen. Almério de Moura, 302
20 000 Rio de Janeiro, RJ (ZC-08)

Sr. Gerente:

Peço enviar-me, pelo Serviço de Reembolso Postal, a Coleção **Cadernos da Mara**, por Cr$ 20,00.

Nome .....

Rua e N.º .....

.....

Cidade .....

Estado ..... CEP .....

(O leitor pagará as despesas do Correio)



**BATMAN, nº 5 — outubro de 1976** — Registrado na DCDP/DPF sob o n.º 169.P.209/73

Propriedade da Editora Brasil-América (EBAL) S.A. ● Diretor-Presidente: Adolfo Aizen ● Diretor Editorial: Naumim Aizen ● Diretor Industrial: Fernando Albagli. Escritório, Redação e Oficinas: Rua General Almério de Moura, 302-320. Tel.: 264-6212 (rede interna). Telex-Rio 21-293 (para EBAL). 20 000 — Rio de Janeiro, RJ, Brasil.

Distribuidores no Rio de Janeiro: **Dist. de Jornais e Revistas Tupi**, Rua da Constituição, 5. Distribuidores em S. Paulo, Capital: **Agência Modesto**, Viaduto Santa Ifigênia, 277. Distribuidores para o interior: **Fernando Chinaglia Distribuidora S.A.**



© Copyright 1976, por National Periodical Publications, Inc. Todos os direitos reservados.

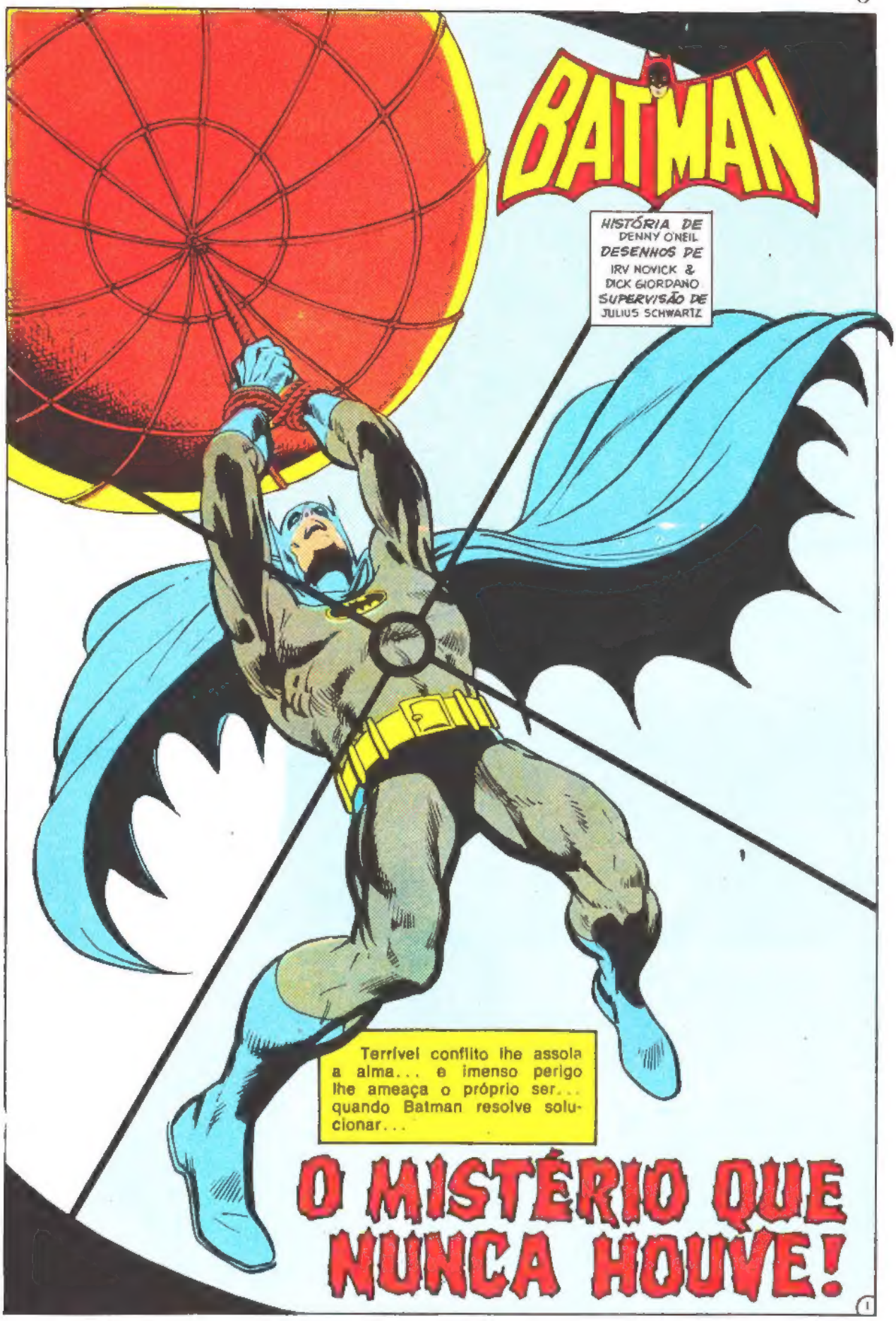
BATMAN
HISTÓRIA DE
DENNY O'NEIL
DESENHOS DE
IRV NOVICK &
DICK GIORDANO
SUPERVISÃO DE
JULIUS SCHWARTZ
Terrível conflito lhe assola a alma... e imenso perigo lhe ameaça o próprio ser... quando Batman resolve solucionar...
O MISTÉRIO QUE NUNCA HOUVE!

Finda um dia agradável em certo lugar ao sul de Gotham City. Reina o silêncio em seu imenso parque industrial...

Mas não está deserto! Bruce Wayne caminha com um velho amigo, Hal Hemingway...
Impressionante, Hal!
Bruce, meu caro, você ainda não viu nada!
Eu mesmo planejei o sistema de segurança da fábrica!

Só não tem o que não foi bolado ainda! Radar, laser, sonar... TEM TUDO!
Creia-me, Bruce, um rato não poderia penetrar aqui sem disparar o alarma que acordaria UM HOMEM NA LUA!

Entretanto...
Hal... olhe! É o seu pessoal?
Não! São intrusos!

Não uso meu revólver desde que me aposentei da Polícia!
E esperava nunca mais ter que usá-lo!
Vou buscar ajuda!

Não preciso ir longe...
FERRAMENTAS
...apenas atrás desta cabina...
...o tempo suficiente para surgir BATMAN!

Ha! não perdeu o jeito! Afugentou os invasores...
...menos o que está ATRÁS DELE!
BAM-
BAM!
BATMAN!
A seu dispor!
Sabe como poderemos pegar os fugitivos?
Se esconderam atrás do prédio da administração!
Estão encurralados... Ninguém consegue passar pelo portão lá de trás!
Que tal então irmos pegá-los?
Em segundos...
N-Não te disse que vi Batman?
Acertou!
3

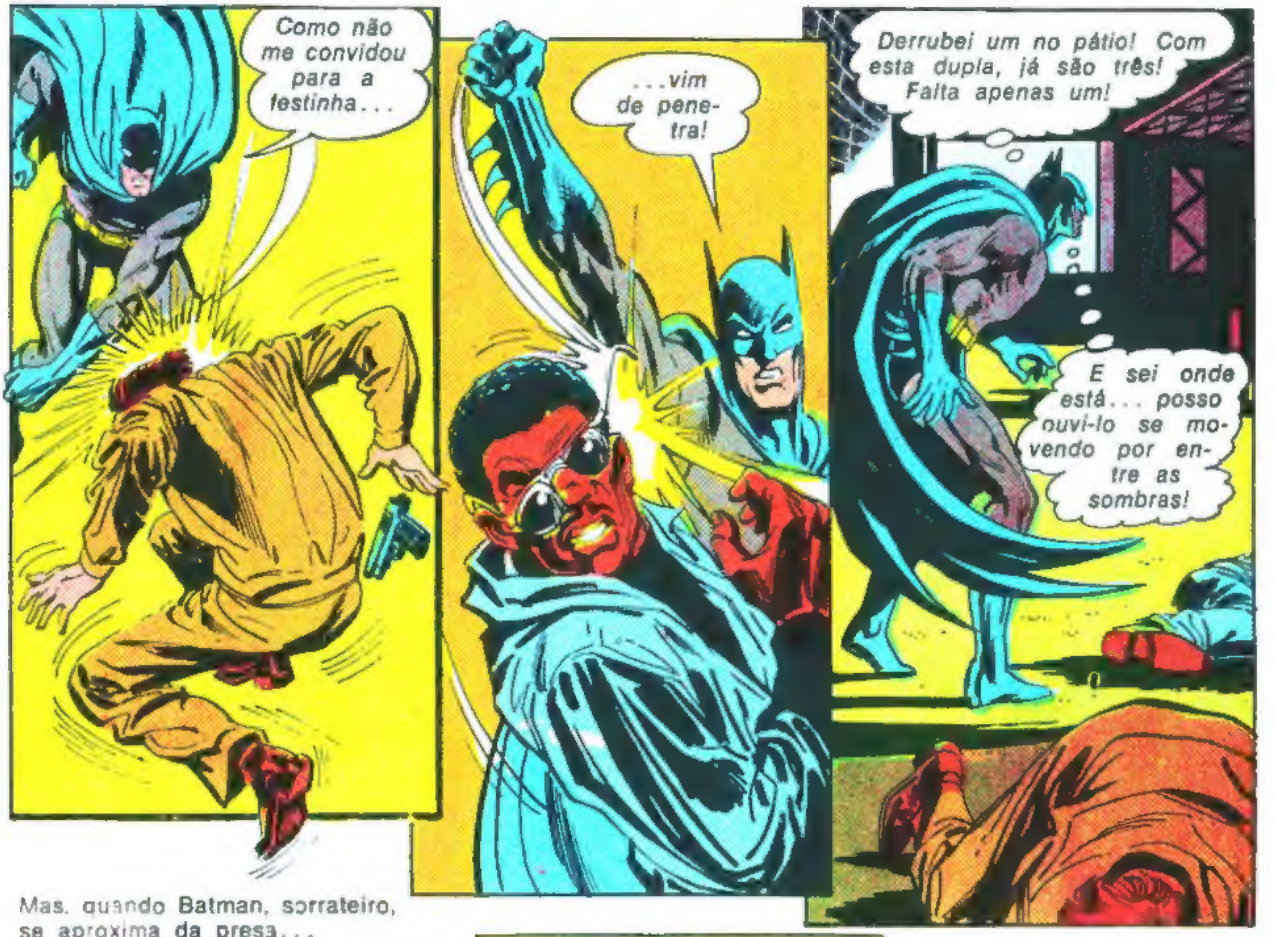


Mas, quando Batman, sorrateiro, se aproxima da presa...

...traiçoeira pancada parece vir do nada... a escuridão desce sobre o Cruzado de Capa...

Não sei! Ouvi tiros e vim correndo...
...encontrei você mais NINGUÉM!
Ha! e os bandidos... sumiram?
Só se eles tivessem sumido...
O cofre foi arrombado e os planos de nosso novo REATOR NUCLEAR... SUMIRAM!
Nosso competidor pagaria uma FORTUNA por esses planos!
Wilson... quando você chegou...
...o portão estava trancado como AGORA?
Tudo estava fechado... MENOS o cofre!
Nem os alarmes soaram!
Uma variação do mistério do quarto trancado! Como John Dickson Carr não está aqui para solucioná-lo, vou cuidar disto!
E já sei por onde começar!
É meia-noite no centro de Gotham... Um casal feliz que passa pelo Hotel Knickerbocker nem percebe o vulto silencioso que escala uma parede...
KNICKERBOCKER HOTEL
... nem o sombrio drama que se desenrola num quarto que dá para a avenida...
Deixa ver se entendi! Quer que a gente ache esse tal Hemingway... e acabe com ele?
Está bem! Está bem!
GIN
Gin
5

Papo interessante, Eddy...
B-BATMAN! Como foi...?
Como sei que, cedinho, esteve numa certa fábrica? SIMPLES... eu o RECONHECI!
Já prendi você, não se lembra?
E não esqueço velhos "amigos"!
Não tem nada contra mim!
Não? Só de pegar nessa arma já transgrediu a condicional!
Agora... desembuche...
...ou quer virar saco de pancadaria?
Quem o mandou para a fábrica? Com quem estava falando?
NÃO SEI... PALAVRA! Fui apenas CONTRATADO!
Um cara pagou muito por esse serviço!
Disse que tinha um aparelho pra anular o sistema de alarme!
Aquele era ele, no telefone...
Me mandou encontrar o pessoal no fliperama do Lukey e matar um cara!
6

Se estiver mentindo, vou lhe enfiar numa cela tão funda, que nunca mais verá a luz do sol!
BATMAN... E EDDY! Preciso avisar aos outros!
Mais tarde, na cobertura de Bruce Wayne, em cima da Fundação Wayne...
...e o Comissário Gordon concordou em trancar Eddy até eu conseguir desvendar tudo, Alfred...
Tem algum plano, patrão?
Tenho... Vou tomar o lugar de Eddy! Então...?
E chegou a alguma conclusão a respeito do Senhor Hemingway?
E-Estará... criminalmente envolvido?
Espero que não, Alfred! Mas ele fugiu... e, com certeza, poderia ter anulado o sistema de segurança que projetou!
Ele já foi o melhor policial da cidade...
...mas os anos podem fazer coisas horríveis à gente!
De qualquer modo, querem-no morto! E pretendo salvá-lo...
...e, talvez, sua reputação também!
Mais tarde, no fliperama...
EDDY! Como vai?
Estávamos esperando por você!
Sua máquina favorita... a de pinball... está esperando suas moedinhas!
Hã... Vou já pra lá!
GURU
7

Viram? Parece Eddy... fala como Eddy...
ACES HIGH!
FLING
...mas NÃO É ele!

Todos nós sabemos que Eddy nunca joga nas máquinas do fliperama!
Que sorte! Estamos numa boa!

Está louco? Esse farsante deve ser BATMAN!
Claro... O MAIOR DETETIVE DO MUNDO! E eu tenho planos pra ele!

Vamos deixar que ele ache Hemingway pra gente... e receber o dinheiro pelo assassinato!
Depois, acabaremos com tudo fazendo um favor ao mundo... liquidando Batman!
Como vamos ficar famosos, pessoal!
PINBALL

Ei, Eddy, você que é o crânio... tem algum plano pra localizar Hemingway?
Claro! Já andei investigando por aí...
...e descobri que ele é sócio de um motel!

Foi pra lá que ele seguiu!
E é pra lá que nós vamos!

FLIPERAMA DO LUKEY
Você é grande, Eddy! Devia estar do lado da Lei!
É uma brincadeira, hem, Eddy! Não se queimou, não é?

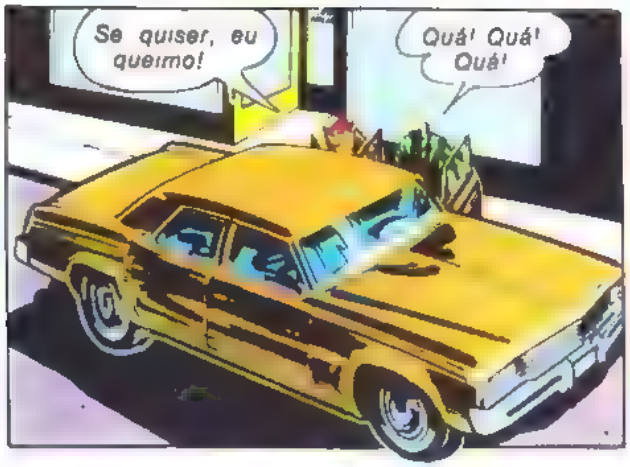


Rindo, eles seguem para uma missão de morte

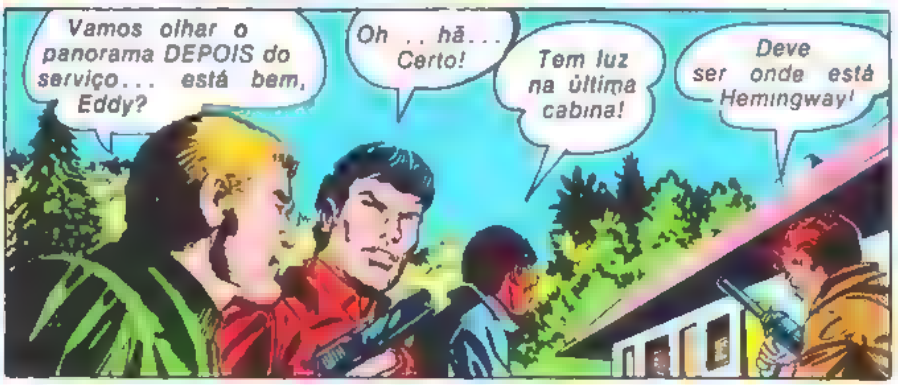

Q-Quem são vocês?
Seu PELOTÃO DE FUZI LAMENTO, Hemingway!
CRASH!

É este é nosso amigo Eddy...
... OU MELHOR, BATMAN!
Não imaginava que ele agiria agora!
WOK!

CHOO!

Olhem a prova! Ele está com o BAT-UNIFORME!
Agora ele vai desta pra melhor!

ESPERE! Vai ser melhor com ele acordado!
Por mim, estou a fim de me divertir!

Bandidos
O velhote engrossou, gente!
Pior pra ele!
Amarrem os os dois e levem eles pra fora!
Logo
Ótimo! Nosso amigo acordou!
Bem na horinha!
Vou explicar como vai ser, Eddy.
Vamos soltar o balão! Ele vai subir, subir
e quando estiver bem alto atiramos nele!
ele descerá a toda velocidade!
E, já viu... a vaquinha vai pro brejo!

Calma, amigo tudo que sobe SEMPRE DESCE!
Só que você vai estar morto para ver!
Vejam o que ele está fazendo!
Está se agarrando ao balão!
Ora! Isso não vai adiantar nada!
12

Ficou louco! Está mordendo o balão!
Fez um orifício!
O gás está escapando e arrastando ele para aquelas árvores!
Esqueçam o maldito balão!
E MIREM NO BATMAN!
Ele está querendo provar que ninguém escapa de cordas como ele!
Mas morrerá tentando!
NÃO!
POW! BRAK-BRAKA-- KRAK!
PAREM!
O velhote levou todo o chumbo!
É mas, enquanto isso, Batman sumiu de vista!
13

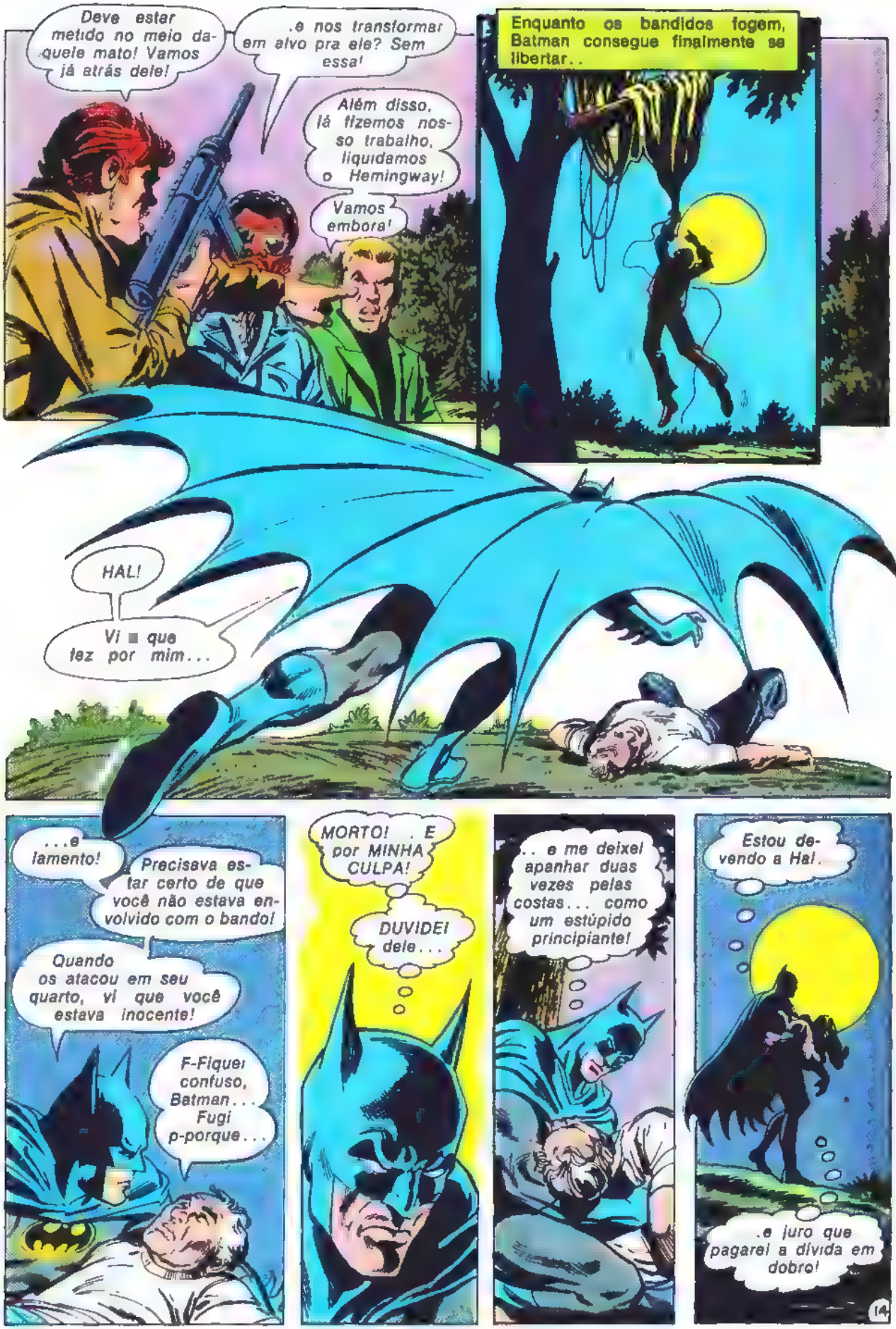
Deve estar metido no meio daquele mato! Vamos já atrás dele!
.e nos transformar em alvo pra ele? Sem essa!
Além disso, lá fizemos nosso trabalho, liquidamos o Hemingway!
Vamos embora!
Enquanto os bandidos fogem, Batman consegue finalmente se libertar..
HAL!
Vi ■ que fez por mim...
...e lamento!
Precisava estar certo de que você não estava envolvido com o bando!
Quando os atacou em seu quarto, vi que você estava inocente!
F-Fiquei confuso, Batman... Fugi p-porque...
MORTO! . E por MINHA CULPA!
DUVIDEI dele...
.. e me deixei apanhar duas vezes pelas costas... como um estúpido principiante!
Estou devendo a Hal.
.e juro que pagarei a dívida em dobro!
14

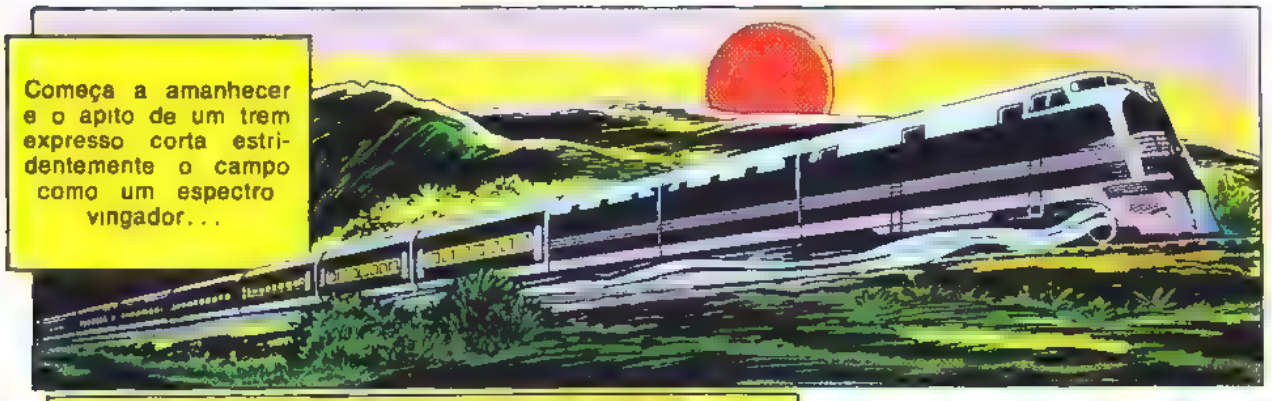
Começa a amanhecer e o apito de um trem expresso corta estridentemente o campo como um espectro vingador...

Dentro, há satisfaçao misturada com um certo temor
Não deu para pegarmos um avião de Gotham, mas este trem nos levará longe! Próxima escala...
AMÉRICA DO SUL!
Estou ansioso..

...pra ter um continente entre mim... e ELE!
Vou na plataforma dar uma fumada!

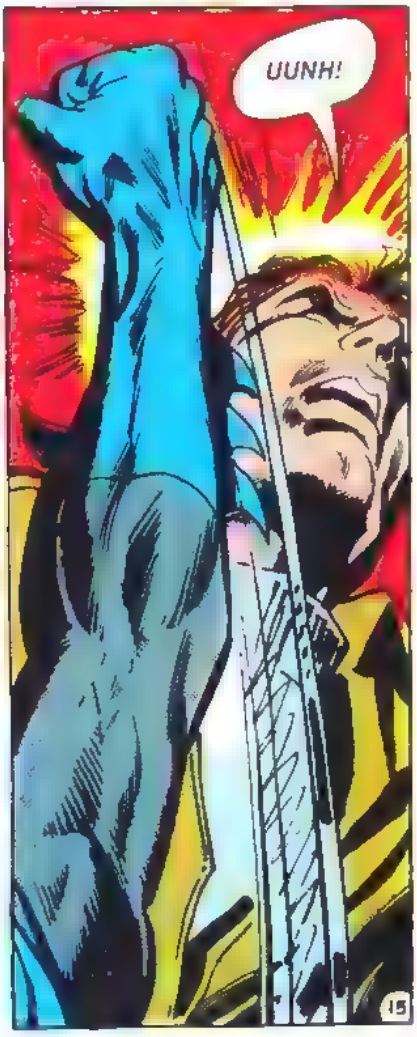
UUNH!
15

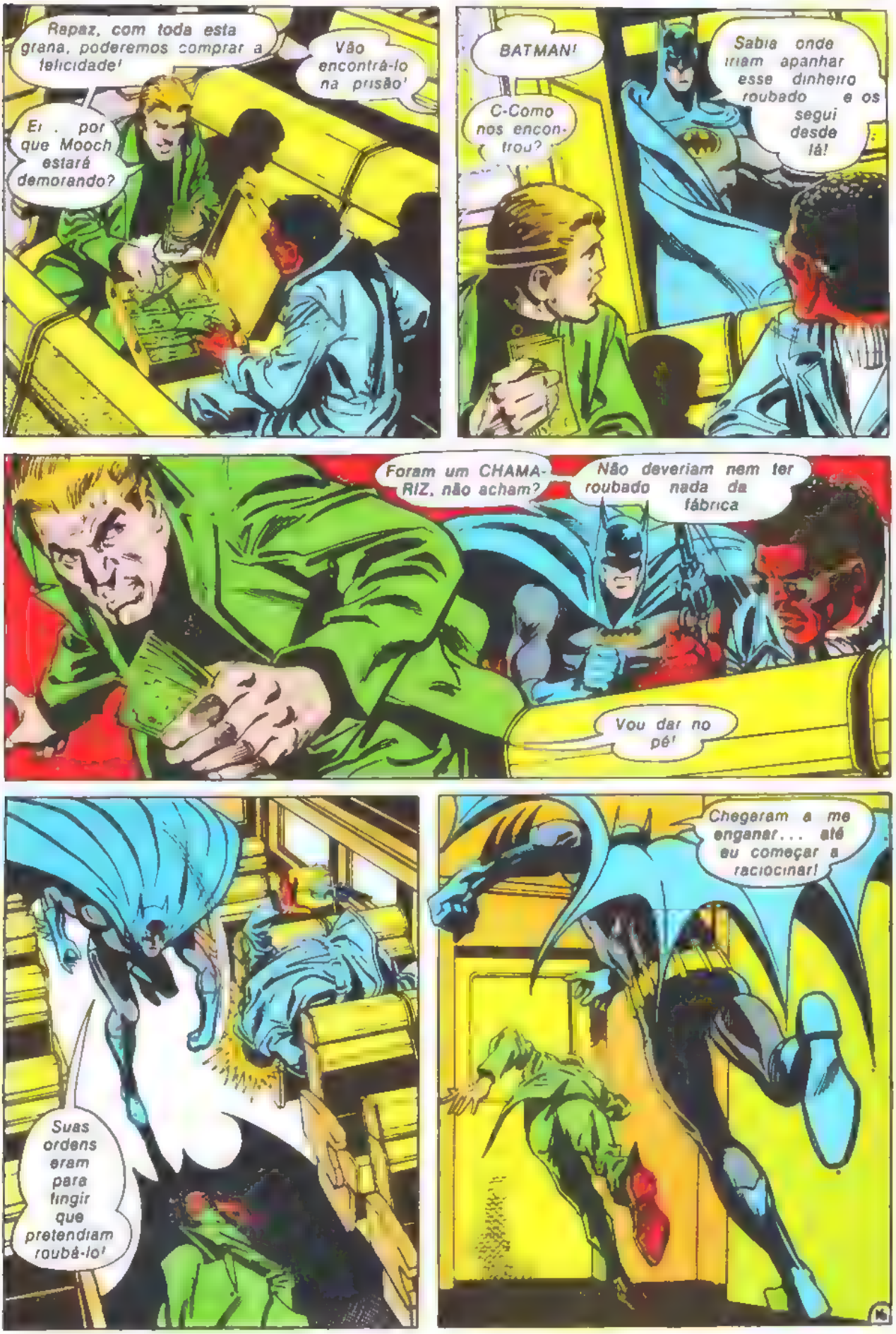
Rapaz, com toda esta grana, poderemos comprar a felicidade!
Vão encontrá-lo na prisão!
Er . . por que Mooch estará demorando?
BATMAN!
C-Como nos encontrou?
Sabia onde iriam apanhar esse dinheiro roubado e os segui desde lá!
Foram um CHAMARIZ, não acham?
Não deveriam nem ter roubado nada da fábrica
Vou dar no pé!
Suas ordens eram para fingir que pretendiam roubá-lo!
Chegaram a me enganar... até eu começar a raciocinar!

Está bem... E-Eu desembucho! CONTO TUDO!
Estou esperando
Não vou hã?
Também esperava isto!

E quando o trem pára na estação seguinte
O informante estava certo! Aí estão eles!
É mas ninguém disse que tinham sido ATROPELADOS!
Várias horas depois, numa rua dos arredores .
Até que enfim conseguimos os planos do reator!
Eles nos custaram um milhão MAS VALEU A PENA!
Não ligam que tenham sido roubados
17

...e que custaram a vida de um homem decente que vocês nem conheciam?
Vocês, cidadãos de bem, são piores do que os bandidos que contrataram!
Vocês me.
ENOJAM!
Normalmente, não teria me preocupado em prender os dois... isto é assunto da Polícia! Mas este caso é DIFERENTE!
Só falta mesmo encerrá-lo!
Finalmente, antes do raiar do dia, em alguma parte do Sul de Gotham...
Estou RICO. MILIONÁRIO... Rico como um rei... e livre!
NINGUÉM pode vencer o meu sistema de segurança!
18

Quer APOSTAR.. TOM WILSON?
Hã?

B-B-BATMAN! Você pegou os ladrões..?
Sim... inclusive o CÉREBRO de tudo.. VOCÊ!
E-EU? RIDÍCULO!

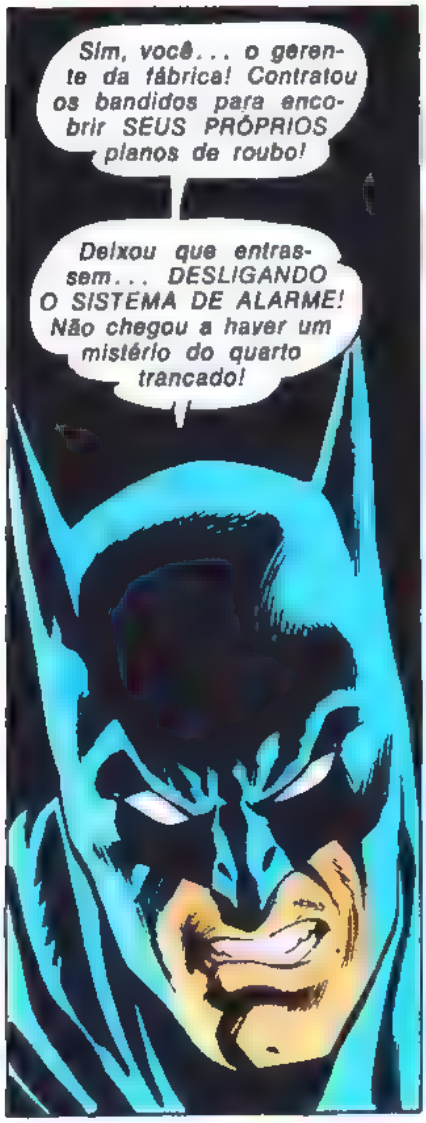
Sim, você... o gerente da fábrica! Contratou os bandidos para encobrir SEUS PRÓPRIOS planos de roubo!
Deixou que entrassem... DESLIGANDO O SISTEMA DE ALARME! Não chegou a haver um mistério do quarto trancado!

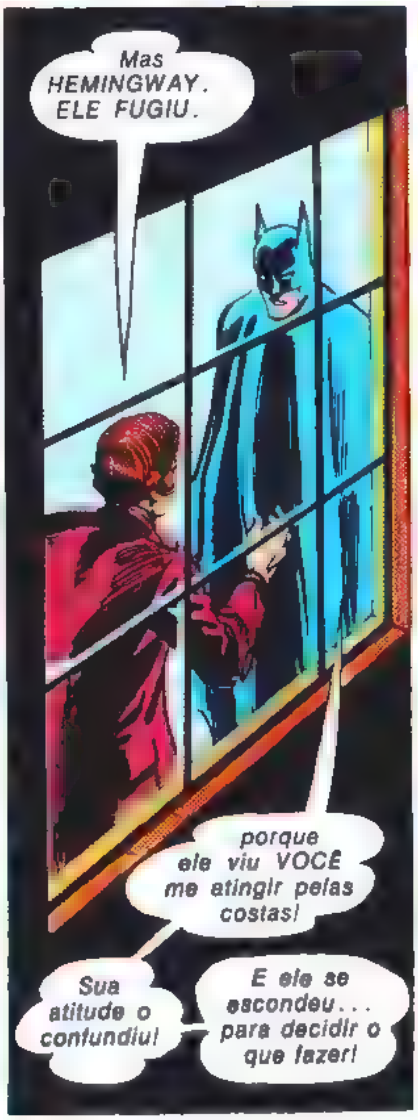
Mas HEMINGWAY. ELE FUGIU.
porque ele viu VOCÊ me atingir pelas costas!
Sua atitude o confundiu!
E ele se escondeu... para decidir o que fazer!

Eu divido isto.. MEIO MILHÃO.. para VOCÊ não fazer nada!
19

Eu devolverei TUDO! Mas... por favor... NÃO ME BATA!
Gostaria de esmigalhar todos os seus ossos... mas já houve violência demais!

CHAME A POLÍCIA!
EN-TREGUE-SE!

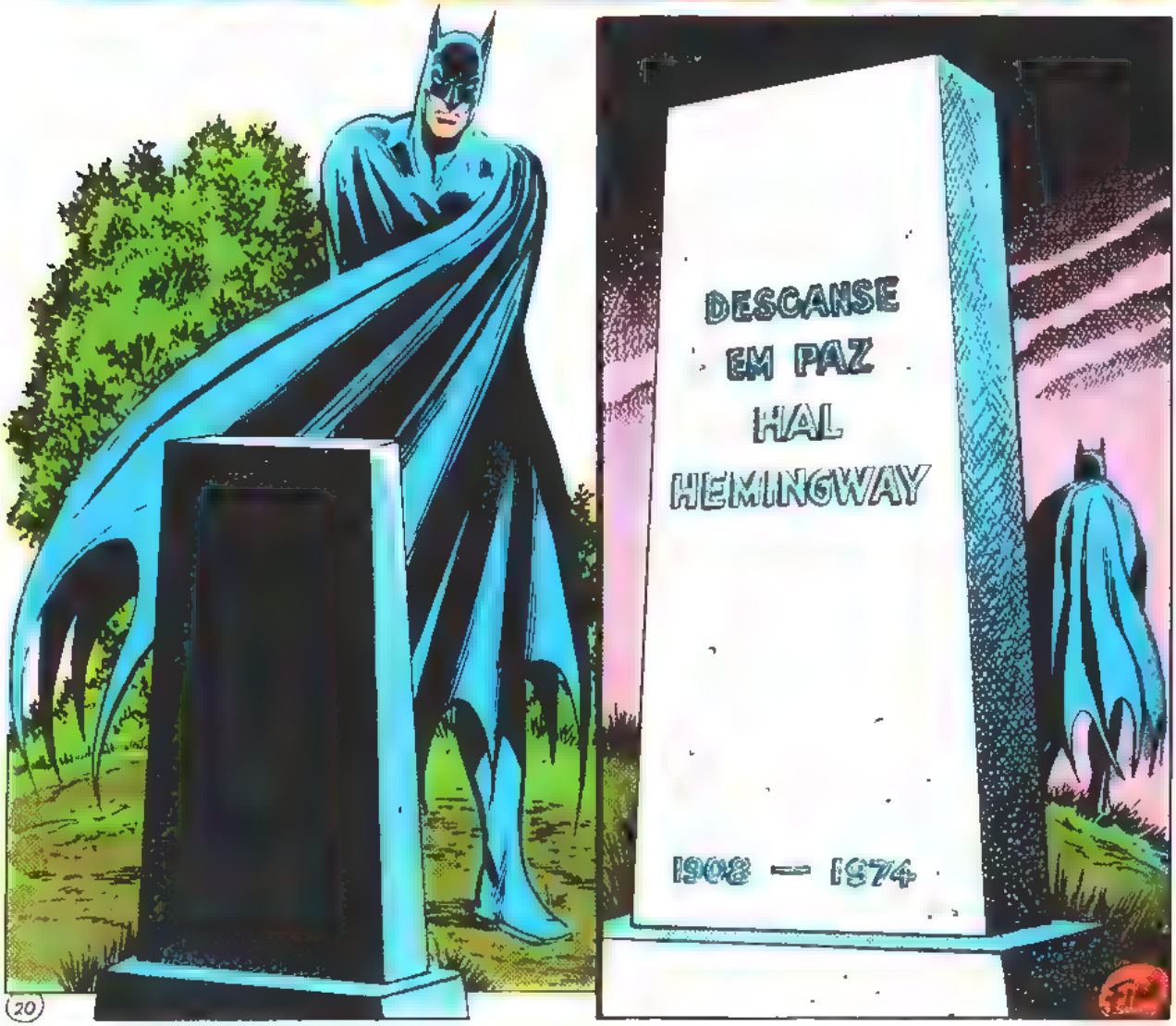
DESCANSE EM PAZ
HAL HEMINGWAY
1908 — 1974

# COLEÇÃO JUBILEU

**N.º 1**

*** TRÊS CONTOS DE ANDERSEN**

**N.º 2**

*** SIMBAD, O MARUJO**

Ao Sr. Gerente do
Reembolso Postal da
Editora Brasil-América (EBAL)
Rua Gen. Almério de Moura, 302/320
20 000 Rio de Janeiro, RJ — ZC-08

Pelo Serviço de Reembolso Postal, desejo receber, da Coleção JUBILEU, ao preço de Cr$ 12,00 cada, o seguinte:

1 | 2 | 3 | 4
(marque com um X os que deseja)

Nome .....

Rua . . . . . N.º.... Apt. ...

Bairro ..... Cidade .....

C. E. P. ..... Estado . . . . . .

(Pedido mínimo: 2 exemplares)

*Aqui está a história de um vilão, cujas trapaças cômicas sempre trazem resultados trágicos... uma Gárgula Gargalhante!*

*Está falando do Coringa, não é? Ele sempre pensa que é o curinga e o ás de um baralho! Lembro-me muito bem quando ele me fez de tolo... por algum tempo!*

# BATMAN
## ROBIN

Você já passou por um trote numa escola quando todos riem, enquanto você é obrigado a realizar as coisas mais absurdas? Então, saberá o que Robin sentiu, quando o Coringa, o Palhaço Trágico, imaginou tarefas humilhantes para ele executar... Só que não se tratava de simples trote escolar! A própria vida de Batman dependia do Menino Prodígio, enquanto O Rapaz Maravilha realizava...

**O TROTE DO CORINGA**

*É BIG! É BIG!*
*É BIG... É BIG... É BIG!*
*É HORA! É HORA! É HORA...*
*É HORA... É HORA!*
*RA... TI... BUM!*
*CORINGA! CORINGA!*
*CORINGA!*

DESENHOS DICK SPRANG

© 1945 by DETECTIVE COMICS, INC.

© RENEWED, 1973, by NATIONAL PERIODICAL PUBLICATIONS, INC.

Como a maioria das coisas ligadas ao Coringa, esta casa em ruínas esconde uma surpresa...

...pois, quem ousar entrar ali descobrirá que...

J

*Não há nada como o lar! Nada mesmo! Vou fazer uma visita aos cofres do tesouro!*

*Dinheiro suficiente para montar uma esquadra... e ouro e prata suficientes para afundá-la! Ah! Ah! Ah!*

*Mas ultimamente tenho negligenciado minha coleção de pedras preciosas! Hum... Acho que deveria dar uma olhada nas melhores joalherias da cidade..*

Por falar em joalheria... eis duas pessoas que já conhecemos e que acabam de sair de uma...

*Que maravilhosa a safira que você comprou para o aniversário de Linda, Bruce!*

*Mas, claro, Dick! Escolhi o que Linda merece!*

Mas, o que é isto?

*Alto aí, tira!*

*O que. .?*

*Oh! Veja aquilo ali, Bruce!*

*Com os cumprimentos da Escola Para Todos!*

*Ora, bolas! Você e esses seus trotes malucos!*

*Calma, amigo!*

2

mobral

Basta ensinar o caminho.
O resto o MOBRAL ensina.

mobral

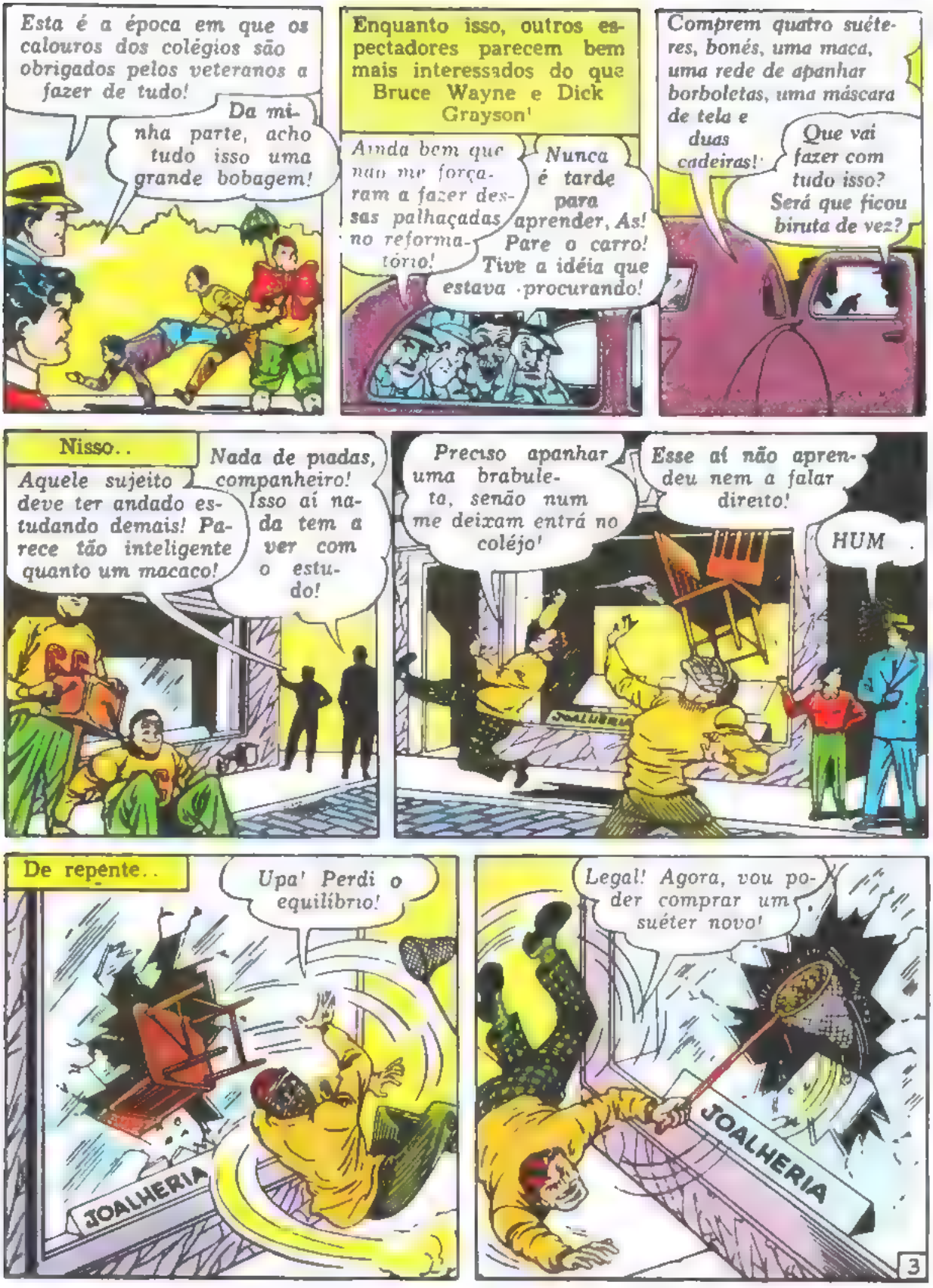


COLEÇÃO
**Vamos Brincar**

Talvez esta coleção ajude o leitor a escolher sua profissão

Cr$ 5,00 cada

1 - Bombeiro; 2 - Desportista; 3 - Caçador; 4 - Vaqueiro; 5 - Modista; 6 - Médico

Quem [illegible] pelo Rubro [illegible] Publicidade [illegible] buscar [illegible] está [illegible] no verso deste cupom [illegible] apanhar o Correio [illegible] ogo que notificado de sua chegada

Nome [illegible]

Rua e N.º [illegible] ZC [illegible]

Cidade [illegible] Estado [illegible]

**Álbuns do Xaxá**
Para Colorir e Recortar

1 - Animais Selvagens; 2 - Mundo das Aves;
3 - 1, 2, 3 (números); 4 - Meus Brinquedos;
5 - Animais Domésticos; 6 - ABC (letras)

**Cr$ 4,00 cada** • (Veja Cupom no verso)

Poucas coisas são piores do que ser forçado a passar ridículo em público... E é o que o Menino Prodígio descobre no dia seguinte.

*Tenho que passar duas horas engraxando sapatos nesta esquina... e deixar que todos riam de mim!*

*ROBIN! Engraxando sapatos no meu ponto!*

*Sim, Robin! É aqui que os negociantes de brilhantes se reúnem para trocar, vender e comprar! Mas por que você está engraxando sapatos?*

*Bem. Hã... É que me cansei de fazer outras coisas!*

*Pensava que o companheiro de Batman fosse mais esperto e fizesse coisas mais importantes que isto!*

*Isto é muito mais embaraçoso do que imaginava!*

E não é o pior... pois, duas horas depois..

*Meu filho pensa que Robin é um herói... mas não passa de um mero camelô!*

*Esperem até ela ver o que tenho pra vender aqui! Vai pensar que também estou maluco!*

*Abafadores para as orelhas! Cobertores de lãs! Preços abaixo do custo! Aqui, senhores!*

*Vender abafadores para orelhas e cobertores em pleno verão!*

*É louco!*

Mas, espantosamente..

*O quê? Quer comprar todo o meu estoque? Você também está maluco?*

*Não! O caso aqui é é outro! Sou o dono daquela loja! Poderei guardar o material até o inverno e vendê-lo com um bom lucro!*

JOALHERIA

LOJA DE ROUPAS

*E agora? Como sei como o Coringa é astuto, preocupei-me em seguir sua ordens... mas não vejo o mal que isso pode fazer...*

6

Sr. Gerente da Editora Brasil-América
Rua General Almério de Moura 30 - 320
S. Cristóvão RJ. - ZC-08

Queira enviar-me, pelo Reembolso Postal, a(s) publicação (oes discriminada(s) no verso deste cupom a s qual(is) apanharei no Correio logo que notificado de sua chegada

Nome
Rua e N.º ZC
Cidade Estado

Você, leitor, a estas alturas já deve ter percebido algo que Robin não percebeu .. pois, a noite prova que há maldade até mesmo em sapatos engraxados...

Lá vai um daqueles negociantes de brilhantes... e deve ter alguns lindos brilhantes com ele!

Que idéia excelente a do Coringa mandar aquele pirralho engraxar os sapatos deles com uma pasta luminosa! Assim, podemos distingui-los na escuridão!

Pronto! Reviste logo os bolsos dele! E rápido! Ainda temos muito serviço pela frente!

Sim! Temos que procurar mais um monte de caras com os sapatos brilhantes, em diferentes pontos da cidade!

E, até mesmo abafadores de orelhas e cobertores têm seu propósito sinistro no verão..

A bomba que escondemos na mala explodiu, Coringa! Tomara que tenha aberto um rombo na direção do cofre da joalheria!

Claro que abriu! O depósito daquela loja dá bem pros fundos do cofre da joalheria!

BOOM!

Na manhã seguinte

O quê? Aquele mercado de brilhantes ao ar livre e a joalheria ficam bem do lado da loja do cara que me comprou todo o estoque!

GAZETA DE GOTHAM

NEGOCIANTES DE BRILHANTES ASSALTADOS POR CAUSA DE SAPATOS BRILHANTES

ARROMBADORES DE COFRES LEVAM BRILHANTES DA JOALHERIA

O Coringa me enganou! Devia haver uma substância luminosa na graxa que me deu... e havia explosivos escondidos naquela mala!

Inocentemente, ajudei os bandidos em seus assaltos! Tenho de prendê-los e recuperar o roubo! Mas, como fazer isso sem pôr em risco a vida de Batman?

7

COLEÇÃO BERIMBAU

1 - A Historia da Ratinha; 2 - A Gata Borralheira; 3 - O Gato de Botas; 4 Aladim; 5 - A Bela Adormecida, 6 Ali Babá e os 40 Ladrões

Cr$ 6,00 cada

Veja Cupom no verso

Agora, vejamos como Batman está se saindo nas mãos de seus inimigos...

Ah! Ah! Ah! Robin está tornando possível meus crimes, enquanto Batman se debate indefeso! Ah! Ah! Ah!

Ria, lunático! Sua alegria não durará para sempre!

Basta que dure até eu realizar meu grande assalto às Lojas Bom-Tom e ficarei satisfeito! Estou para comprar todo seu estoque de jóias... com níqueis!

Ah! Ah. Ah! Tornei ocas estas moedas e as enchi com uma substância química que entra em reação após certo número de horas... como você verá!

Gostaria de olhar qualquer coisa que não fosse esse seu riso!

Uma bomba incendiária pequena, mas eficiente! Não é quente? Ah! Ah! Ah!

Que truque sujo!

Talvez eu me livre de você com um dispositivo semelhante! Mas, com licença... tenho que cuidar de um incêndio! Desculpe-me, sim?

Preciso escapar... avisar Robin... e acabar com a brincadeira do Coringa! Se conseguir alcançar aqueles pedaços de metal em brasa e fazê-los queimar as cordas...

Talvez pegue fogo na casa toda... e morra queimado dentro dela... mas nada pior do que a situação em que me encontro!

8


[illegible] América
[illegible] Almeida
[illegible] 320
[illegible] ZC-08

Queira enviar-me, pelo Reembolso Postal, a(s) publicação (ões) discriminada(s) no verso deste cupo, a(s) qual(is) apanharei no Correio logo que notificado de sua chegada

Nome .....
Rua e N.º ..... ZC .....
Cidade Estado .....

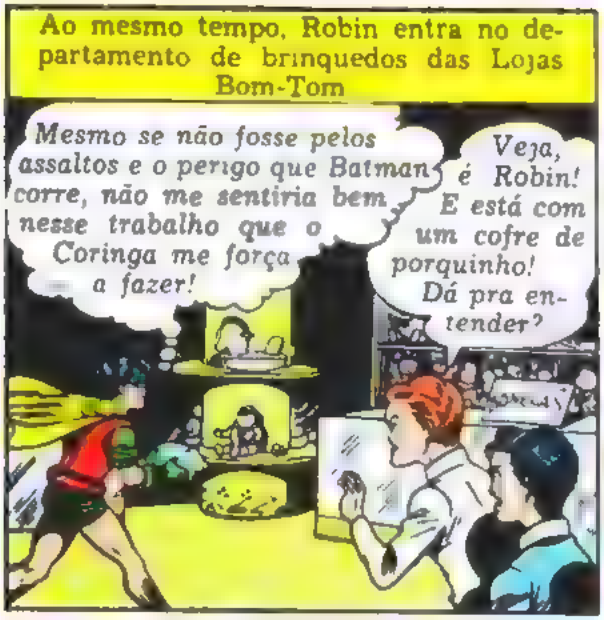


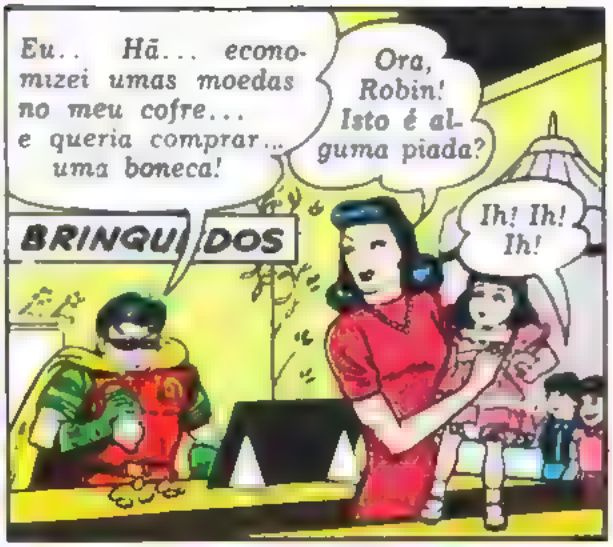

COLEÇÃO
Travessuras
Com os personagens para recortar e armar.
1) O 4 Músicos; 2) A Coelhinha Orgulhosa; 3) O Gato Bandoleiro; 4) Totó e Tata; 5) O Ratinho Ró-Ró; 6) Aventuras de Cordeirinho
Cr$ 6,00 cada
Veja Capom no verso

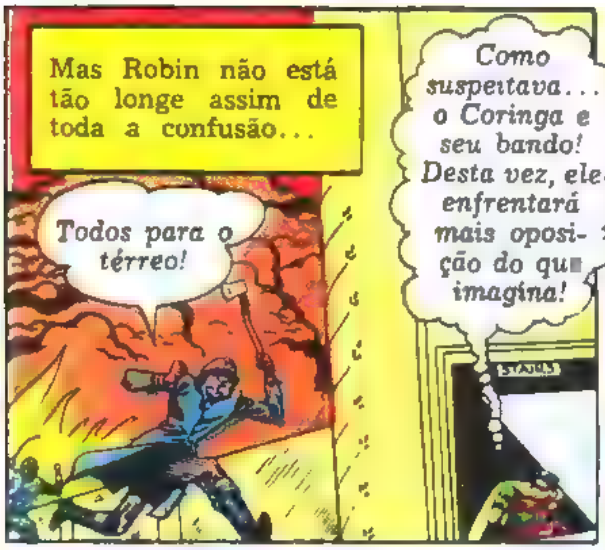

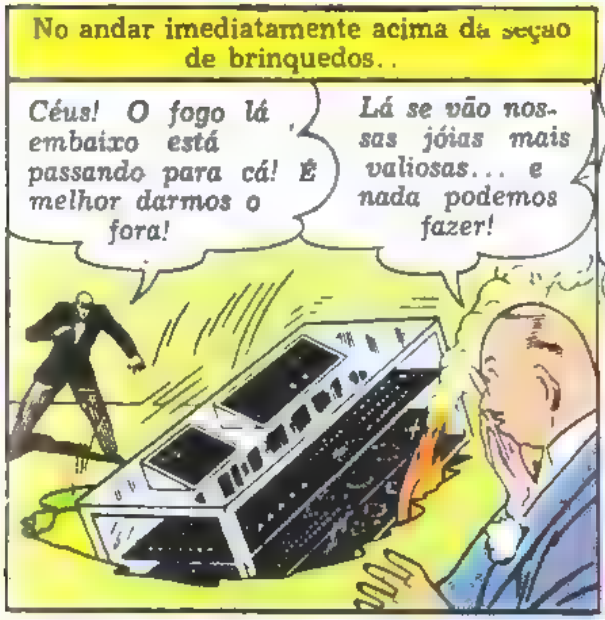


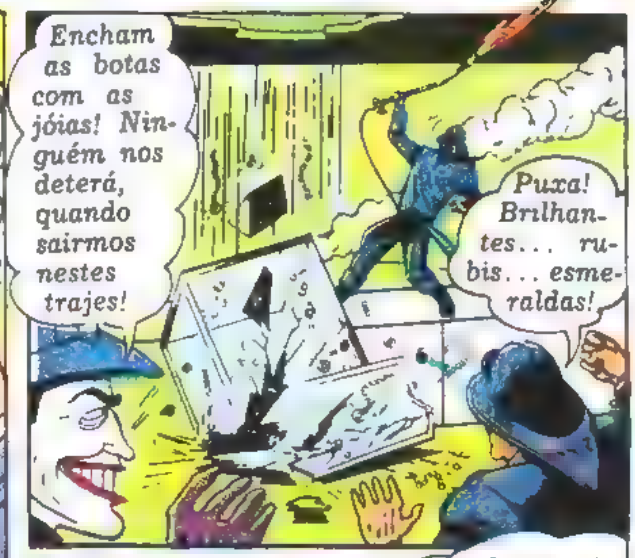

Gerente da
Brasil-América
General Almério
302 — 320
(RJ) — ZC-08

Queira enviar-me, pelo Reembolso Postal, a(s) publicação (ões) discriminada(s) no verso deste cupom, a(s) qual(is) apanharei no Correio, logo que notificado de sua chegada.

Nome
Rua e N.º ZC
Cidade Estado

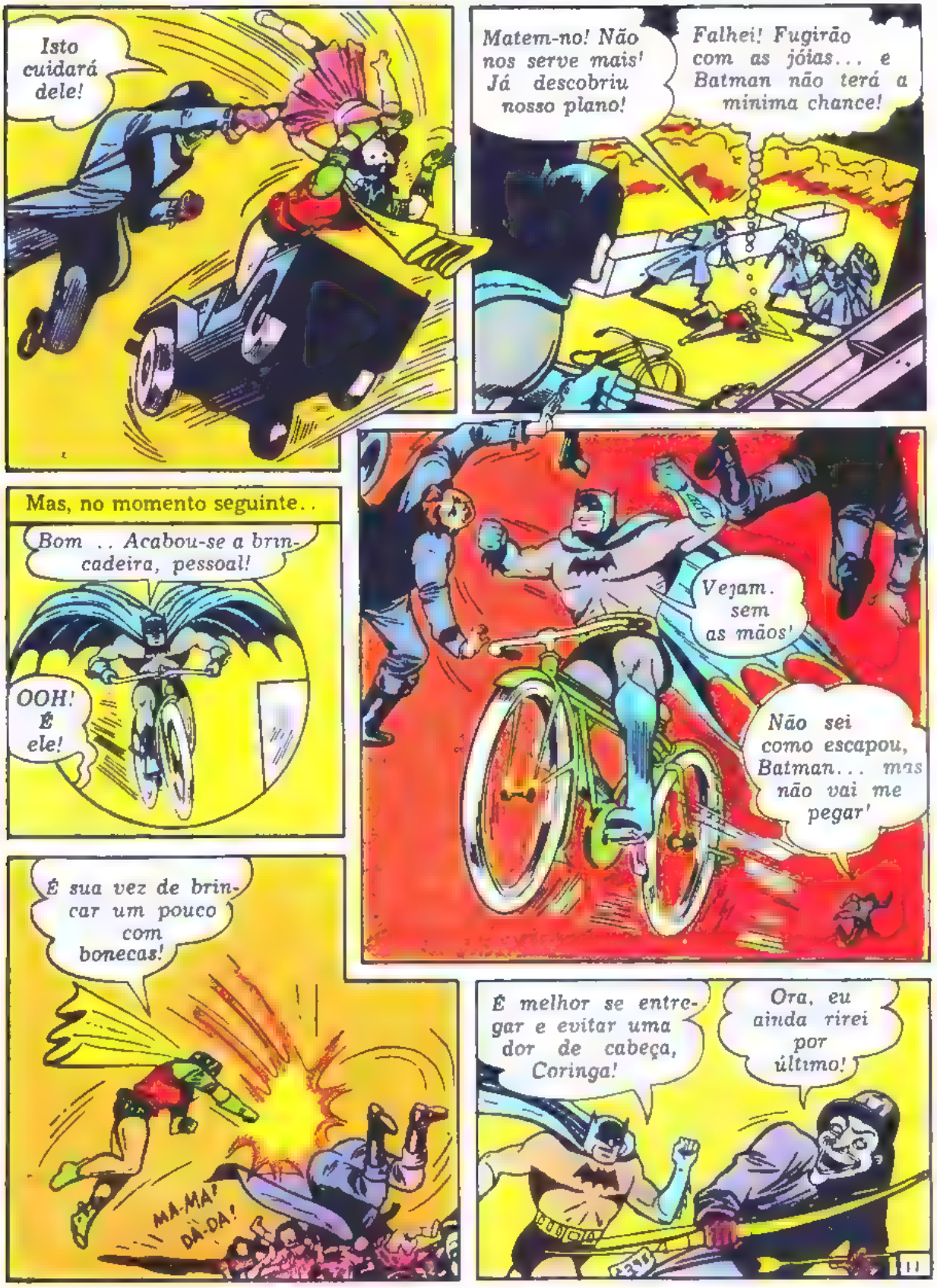


Coleção
Tororó

1 - O Rei Midas * 2 - Viagens de Gulliver * 3 - O Boneco de Chocolate
4 - A Fada e o Príncipe * 5 - O Barão Parlapatão * 6 - O Ladrão de Bagdá

Cr$ 6,00 cada ◆ ( Veja Cupom no verso )

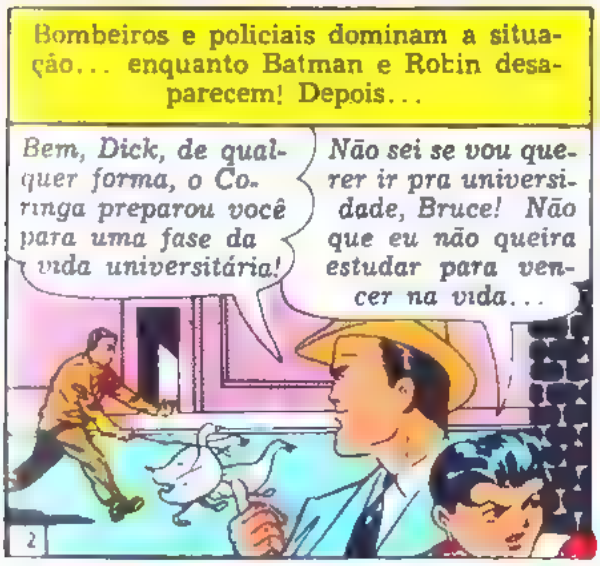


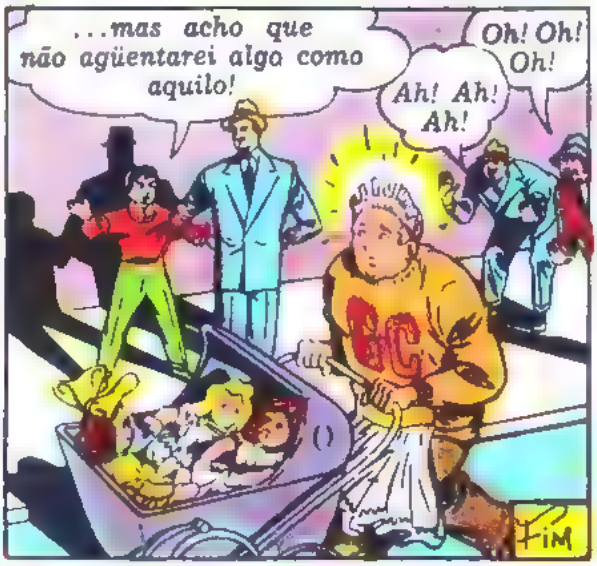


Estenda sua mão a um analfabeto.
Leve-o ao MOBRAL.
mobral

PARA AJUDAR VOCÊ!

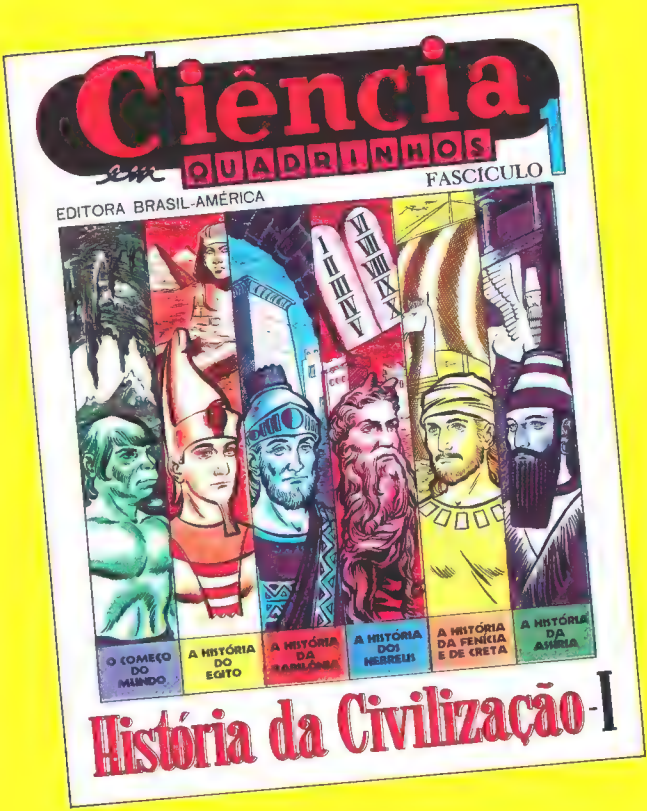


JÁ NOS JORNALEIROS!

Esta é uma eletrizante história de um dos mais estranhos heróis que existe, antes do mundo conhecer sua identidade secreta!

# METAMORPHO

## O HOMEM-ELEMENTO

REX MASON... isto é, Metamorpho!

SIMON STAGG que tentou controlá-lo!

SAPPHIRE STAGG que tentou amá-lo!

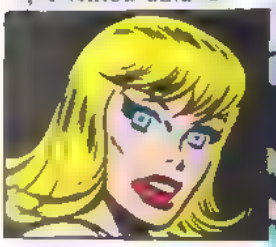

LAVA que tentou destruí-lo!

MAXWELL TREMAINE

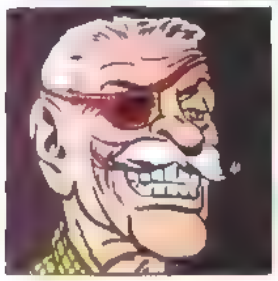

Quando a LI-BÉLULA DA MORTE pegar o Homem-Elemento... ele estará frito!

HISTÓRIA BOB HANEY
DESENHOS R. FRADON

... que tentou enterrá-lo no Vale Perdido, onde nem mesmo os espantosos poderes de Metamorpho valiam contra o estranho arsenal que ameaçava o mundo! Nós o desafiamos a seguir o mais fantástico herói do mundo em sua luta contra.

# O FERRO-VELHO da MORTE!

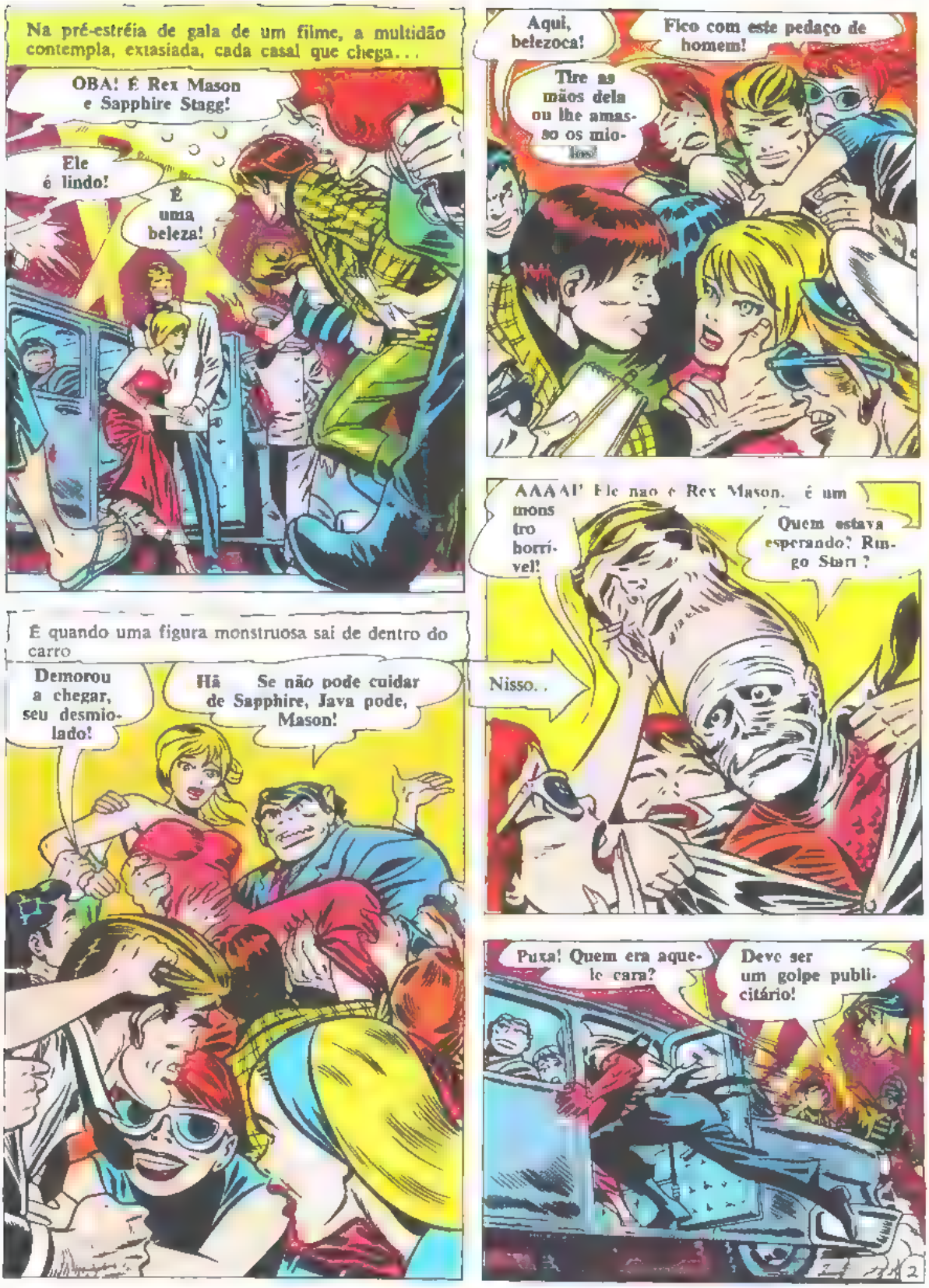



# MEUS LIVRINHOS

Qual o ... com poemas infantis de Stella Leonardos, ... cada um, a um tipo de anima...

1) CAVALOS
2) CÃES
3) AVES
4) GATOS

Cr$ 8,00 cada

Nome
Rua e Nº
Cidade
Estado
ZC

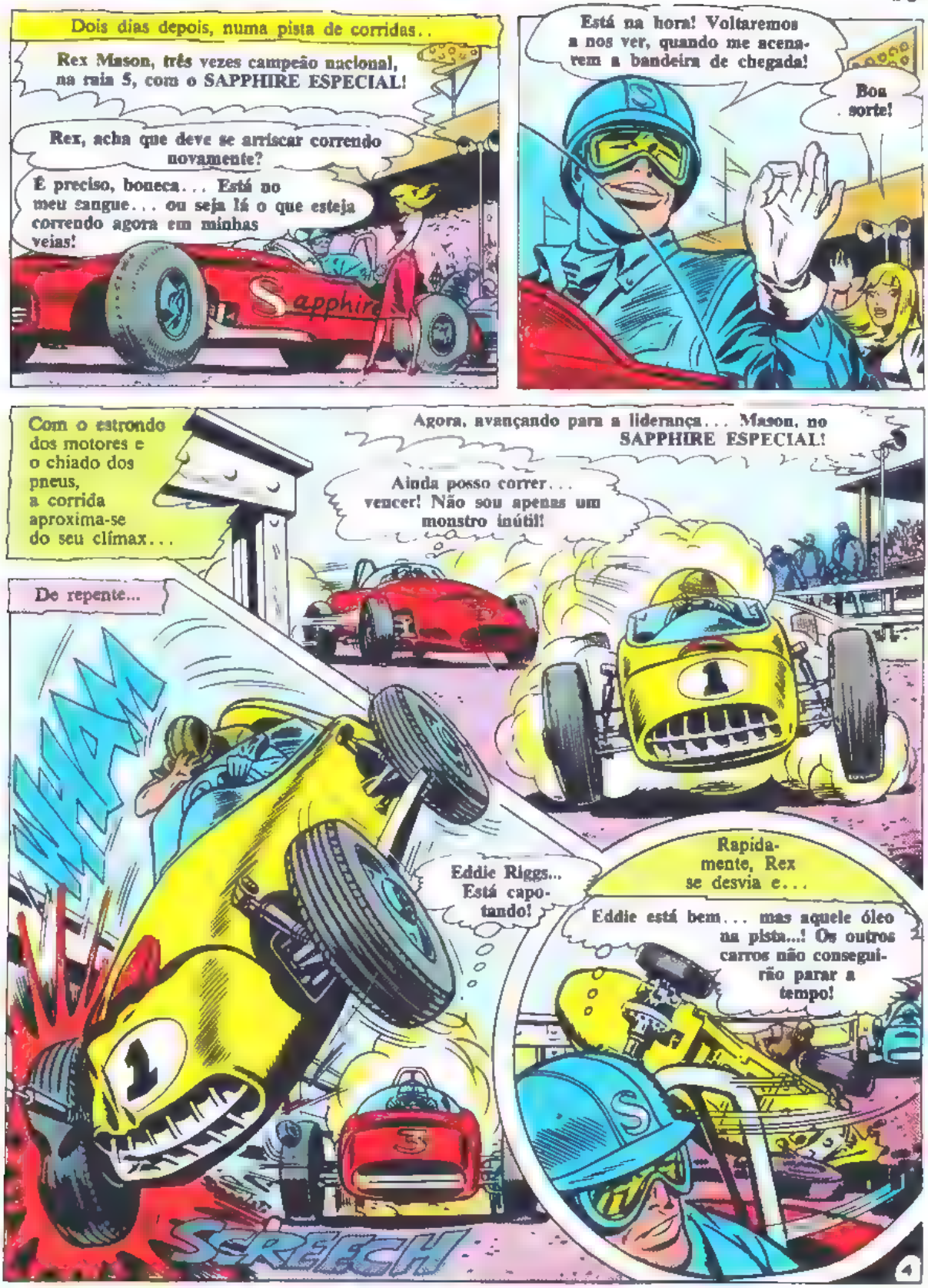


COLEÇÃO
SKINDIM
(TEXTO EM VERSOS)

★ 1 - O Coelhinho Teimoso; 2 - Aventuras de Sapeca;
★ 3 - A Galinha Ruiva; 4 - O Esquilo Travêsso;
★ 5 - Pintinho Fujão; 6 - Papito, o Pinguim;
★ 7 - Pompom e Mimi; 8 - Bolinha de Neve

Cr$ 6,00 cada

Veja Capom no verso

Alcançando a luminária, Rex quebra-a, fazendo do seu punho um martelo!

Só há uma coisa a fazer... usar meus poderes de Homem-Elemento para colocar mais tração nos pneus deles!

Como Homem-Elemento, sou imune ao choque que estou provocando!

Enquanto a eletricidade lhe percorre o corpo, Rex transforma o braço num composto de carbono e silicone e...

Agora, haverá uma chuva de carborundum (x) que cobrirá a mancha de óleo!

(x) Carborundum é feito tratando-se composto de carbono e silicone com uma corrente elétrica...

Uma fração de segundo e os carros dos outros corredores passam pelo local e pressionam seus potentes freios...

SCRUNNCH

SCRUNNCH

SCRUNNCH

Viram isso? Ele evitou um grande desastre!

Fantástico!

Esse Mason é um sujeito muito estranho!

5


da
...sil América
...d Almeria
... 302 320
... RJ ZC-08

Queira enviar-me pelo Reembolso Postal a(s) publicação (oes) discriminada(s) no verso deste cupom, a(s) qual(is) apanharei no Correio, logo que notificado de sua chegada

Nome

Rua e N.º ..... ZC

Cidade ..... Estado

COLEÇÃO
FAVORITA
(Desenhos de Walt Disney)

N.º 1 - Dumbo
A maravilhosa História do Elefante Voador

N.º 2 - Histórias do Pai João
* O Tronco das Gargalhadas
* A Armadilha
* O Boneco de Piche

Cr$ 8,00 cada

Sim, é uma nova vida que nasce para Rex Mason... mas, naquela mesma noite, durante seu sono intranqüilo...

AAAAAI! A ESFERA DE RA!

Minutos depois, no aeroporto particular de Simon Stagg...

...e... quando amanhece..

Amo! Mason e Karko sumiram e um dos nossos aviões TAMBÉM!

O QUÊ? Karko deve ter roubado a esfera, que é a única coisa que pode dominar Mason em seu estado de elemento! Temos que ir atrás deles!

Logo.

Mas, papai... por que Karko levaria Rex?

Quem controlar seus poderes poderá fazer tudo... obter tudo! Karko deve ter andado espionando... Senão, como saberia onde estava a esfera?

Karko leva uma boa dianteira, mas não sabe que seu avião envia sinais que são captados pelo nosso rastreador! Será fácil segui-lo!

Amo, o senhor é um gênio!

BIP-BIP-BIP-BIP-BIP-BIP-

Fuiff! Pobre Rex! Precisamos encontrá-lo!

Eles nem desconfiam que fui eu que revelei o esconderijo da esfera para Karko! Nunca mais verão Mason... e Sapphire será minha, afinal!

7

PARTICIPE: encaminhe um analfabeto a um posto do MOBRAL.

mobral

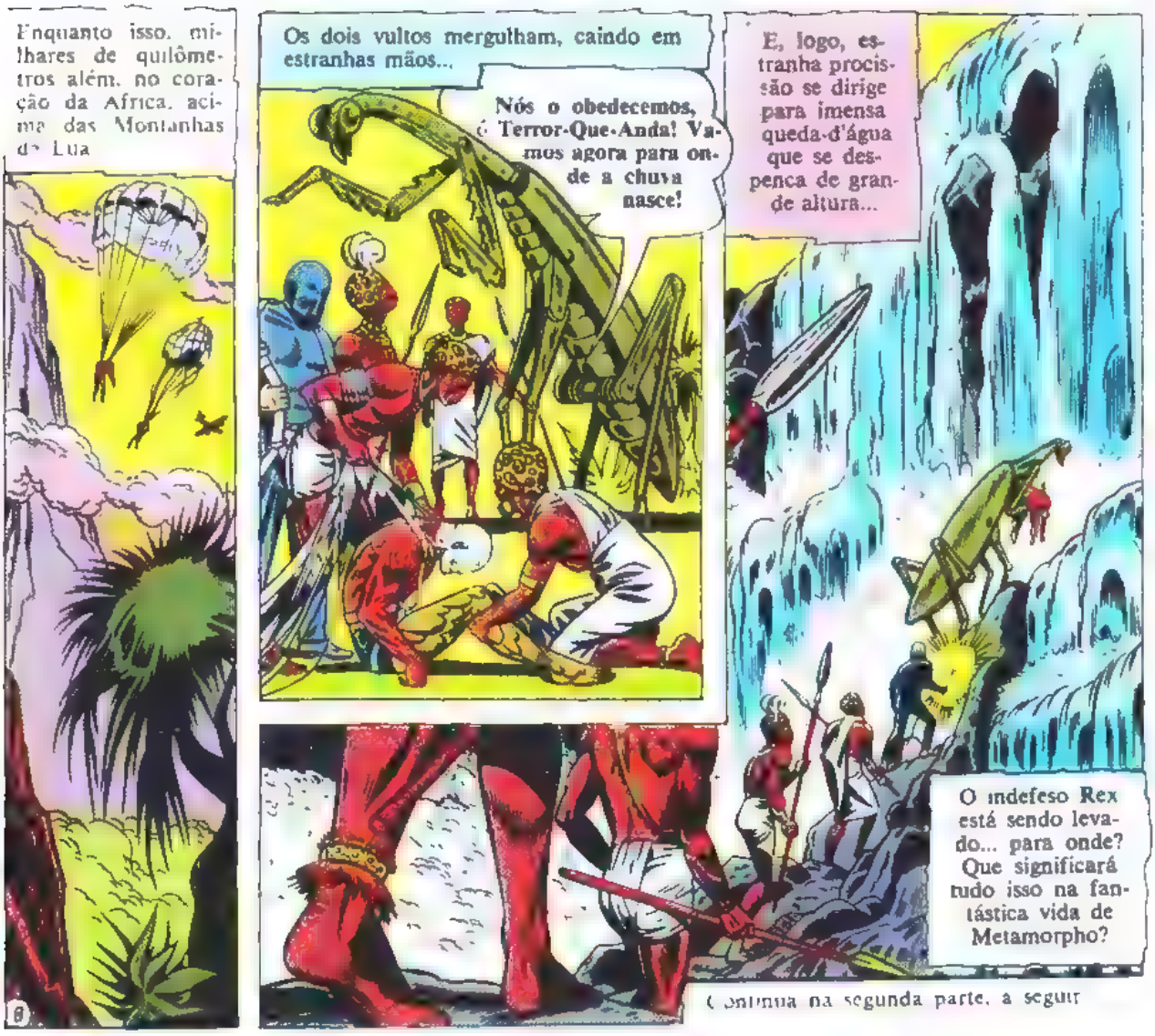

# Coleção SUPER-HERÓIS Para Colorir

1. SUPER-HERÓIS ● 2. REIS DO FAROESTE ● 3. TARZAN ● 4. SUPER-HOMEM
5. BATMAN E ROBIN

Sr. Gerente da EDITORA BRASIL-AMÉRICA S. A
Rua Gen. Almério de Moura, 302/320, São Cristovão ZC-08, RJ

Pelo Serviço de Reembolso Postal, ao preço de Cr$ 4.00 cada, desejo adquirir, da **Coleção SUPER-HERÓIS, para Colorir**, o seguinte:

1 2 3 4 5
(circule os que desejar)

Nome .....
Rua e N.º .....
Bairro .....C. E. P.....
Cidade ..... Estado
(Pedido mínimo: 2 exs. — O leitor pagará as despesas do Correio)

# AOS COLECIONADORES DE REVISTAS DA EBAL

**A Editora Brasil-América mudou seu sistema de distribuição para o interior do Brasil, realizando-a, de junho em diante, através de Fernando Chinaglia Distribuidora. Algumas cidades deixaram de receber várias revistas. A fim de que nossos leitores assíduos não tenham suas coleções desfalcadas, damos-lhes, aqui, a oportunidade de pedir alguns números atrasados, sem outra despesa a não ser a do preço de capa.**

**Marque com um X dentro do quadrinho numerado o que deseja. E preencha o cupom com letra bem legível.**

Sr. Gerente da EDITORA BRASIL-AMÉRICA (EBAL) S.A.
Rua Gen. Almério de Moura, 302/320 (ZC-08)
Rio de Janeiro — 20 000

Sr. Gerente:
Estou enviando, anexo, em selos novos do Correio ou Vale Postal do Correio, a quantia de Cr$ ....., a fim de adquirir as seguintes revistas:

| TÍTULO DA REVISTA | Meses e Números | | | PREÇOS |
|---|---|---|---|---|
| | Março | Abril | Maio | |
| **Batman** | 77 | 78 | 79 | Cr$ 3,00 cada |
| **Batman-Bi** | — | 67 | — | Cr$ 5,00 cada |
| **Buck Jones** | — | 11 | 12 | Cr$ 3,00 cada |
| **Superamigos** | — | 6 | — | Cr$ 5,00 cada |
| **Superboy-Bi** | — | 55 | — | Cr$ 5,00 cada |
| **Superman** | 44 | 45 | 46 | Cr$ 3,00 cada |
| **Superman-Bi** | 67 | — | 68 | Cr$ 5,00 cada |
| **Tarzan** | 27 | 28 | 29 | Cr$ 3,00 cada |
| **Tarzan-Bi** | 50 | — | 51 | Cr$ 5,00 cada |
| **Zorro** | 68 | 69 | 70 | Cr$ 3,00 cada |
| **Zorro Capa e Espada** | 5 | 6 | 7 | Cr$ 4,00 cada |
| **Batman em cores** | 65 | 66 | 67 | Cr$ 5,00 cada |
| **Super-Heróis em cores** | 16 | — | 17 | Cr$ 5,00 cada |
| **Superman em cores** | 60 | 61 | 62 | Cr$ 5,00 cada |
| **Tom & Jerry** | 6 | 7 | 8 | Cr$ 4,00 cada |
| **Tom & Jerry (Extra)** | — | — | 1 | Cr$ 4,00 cada |
| **Tarzan em cores** | 40 | 41 | 42 | Cr$ 5,00 cada |
| **Tarzan-Bi em cores** | — | 19 | — | Cr$ 5,00 cada |
| **Zorro em cores** | 59 | 60 | 61 | Cr$ 5,00 cada |

Nome .....
Rua e N.º ..... ZC .....
Bairro .....
Cidade ..... CEP .....
Estado .....

# O FERRO-VELHO da MORTE! / PARTE 2

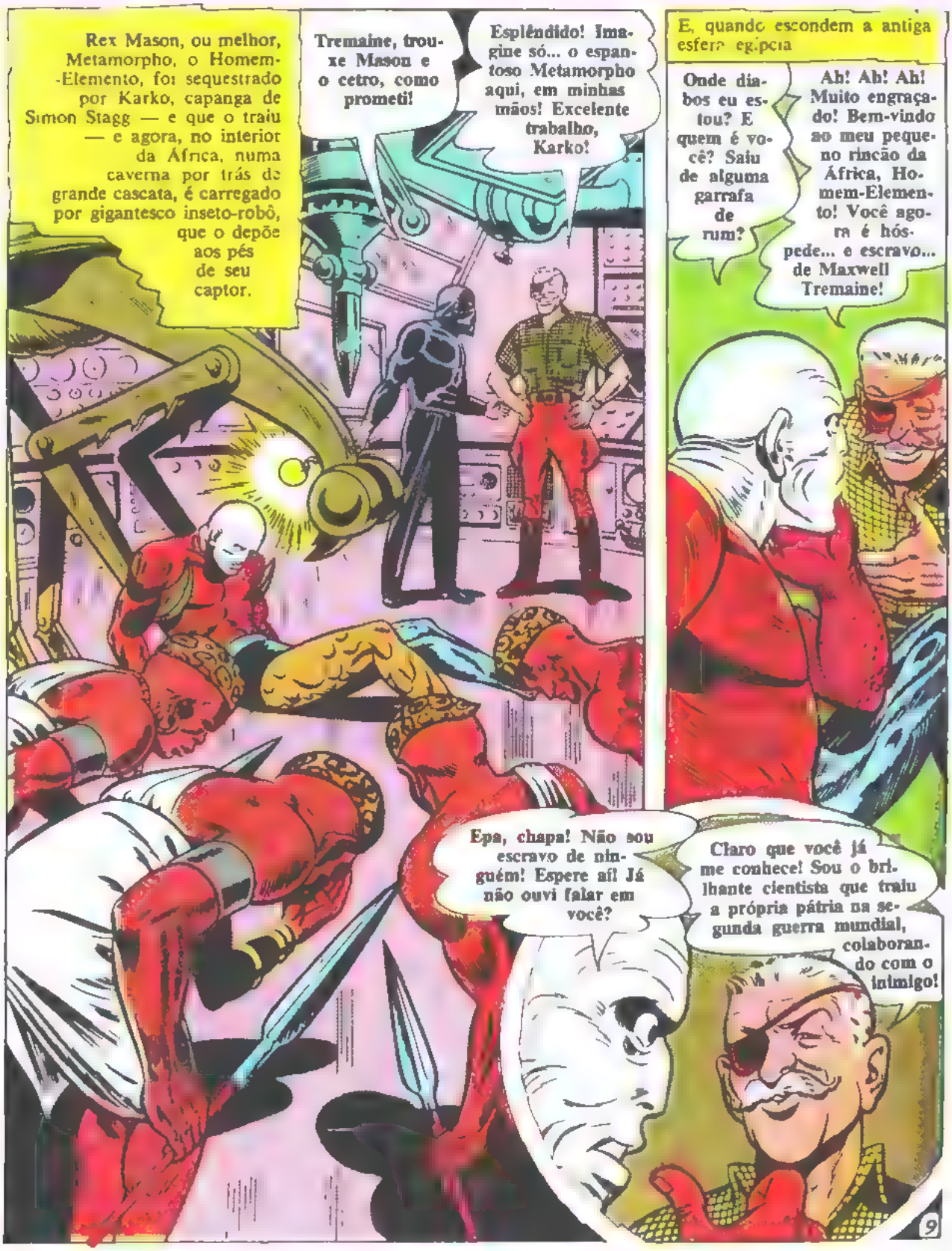

Malba Tahan
conta histórias
m albuns coloridos

1 A Girafa Castigada * 2 - O Rabi, o Cocheiro e os Anjos de Deus * 3 - Pequenina Luz Azul * 4 - Os Sonhos do Lenhador * 5 - O Tesouro de Bresa * 6 - A Onça que Queria Acordar Cedo
Cr$ 6,00 cada
Veja Cupom no verso

Vigiado pelo sempre atento louva-a-deus, Rex é levado desde a caverna até um vale escondido entre dois imponentes penhascos...

Essa não! Um verdadeiro e gigantesco ferro-velho!

Exatamente... um ferro-velho de armas defeituosas abandonadas aqui pelos países que as possuíam!

Pois é... Os governos desses países nunca suspeitariam que este depósito me pertencia! Consegui recuperar muito material e fazer algumas destas armas velhas funcionarem! Veja só este louva-a-deus... ele pode devastar uma floresta virgem em questão de minutos, sabia?

Muito interessante, cara! Mas, por que me trouxe para cá?

Porque, com seus poderes de Homem-Elemento, você poderá fazer as armas funcionarem! Você é a ferramenta de que preciso para ajeitar meu ferro-velho bélico!

Ora, seu maluco... Nunca o ajudarei num plano biruta como esse!

Por que não? Você também é um refugo... um pedaço de lixo como tudo aqui! Não seja tolo, Mason! Trabalhe comigo para...

acabar como Karko? Nada disso, Tremaine... Nessa eu não entro! E nem me venha ameaçar com esse abridor de latas!

Sr. Gerente da Editora Brasil-América
Rua General Almirio de Moura 302 120
S. Cristovão (RJ) ZC-08

Que [illegible] pelo Rex [illegible]

Nome
Rua e N [illegible] ZC
Cidade Estado

Mas o gigantesco robô atende a uma ordem telepática de seu dono e.

Só há uma saída pegar o elevador!

Num salto que poderia matar um homem comum Metamorpho usa, mais uma vez, seus fantásticos poderes

Tenho que amortecer a queda transformando meus braços num pára-quedas de magnésio, um dos metais mais leves! Andar superior... robôs, bandidos, etc..

...térreo ...lixo e sucata!

Então preferiu me desafiar, hem, Metamorpho? Vamos testar seus poderes numa batalha mortal contra as armas que consertei! Pronto?

Quando quiser!

Logo se ouve terrível som metálico...

CLANK CLANK CLANK

Aí vem o primeiro adversário UMA ARANHA GIGANTE!

12

**GRANDES FIGURAS DO BRASIL, EM QUADRINHOS** VEJA CUPOM NO VERSO

1 Rondon • 2 Oswaldo Cruz • 3 Tamandaré • 4 Rapôso Tavares.

Cr$ 12,00 Pedido mínimo 2 exemplares. Despesas de porte por conta do leitor. Marque com um x o que deseja receber.

Gerente da Editora Brasil-América
Rua General Almério de Moura, 302 — 320
S. Cristovão (RJ) — ZC-08

Queira enviar-me pelo Reembolso Postal, a(s) publicação (ões) discriminada(s) no verso deste cupom, a(s) qual(is) apanharei no Correio, logo que notificado de sua chegada.

Nome
Rua e N.º ..... ZC
Cidade ..... Estado

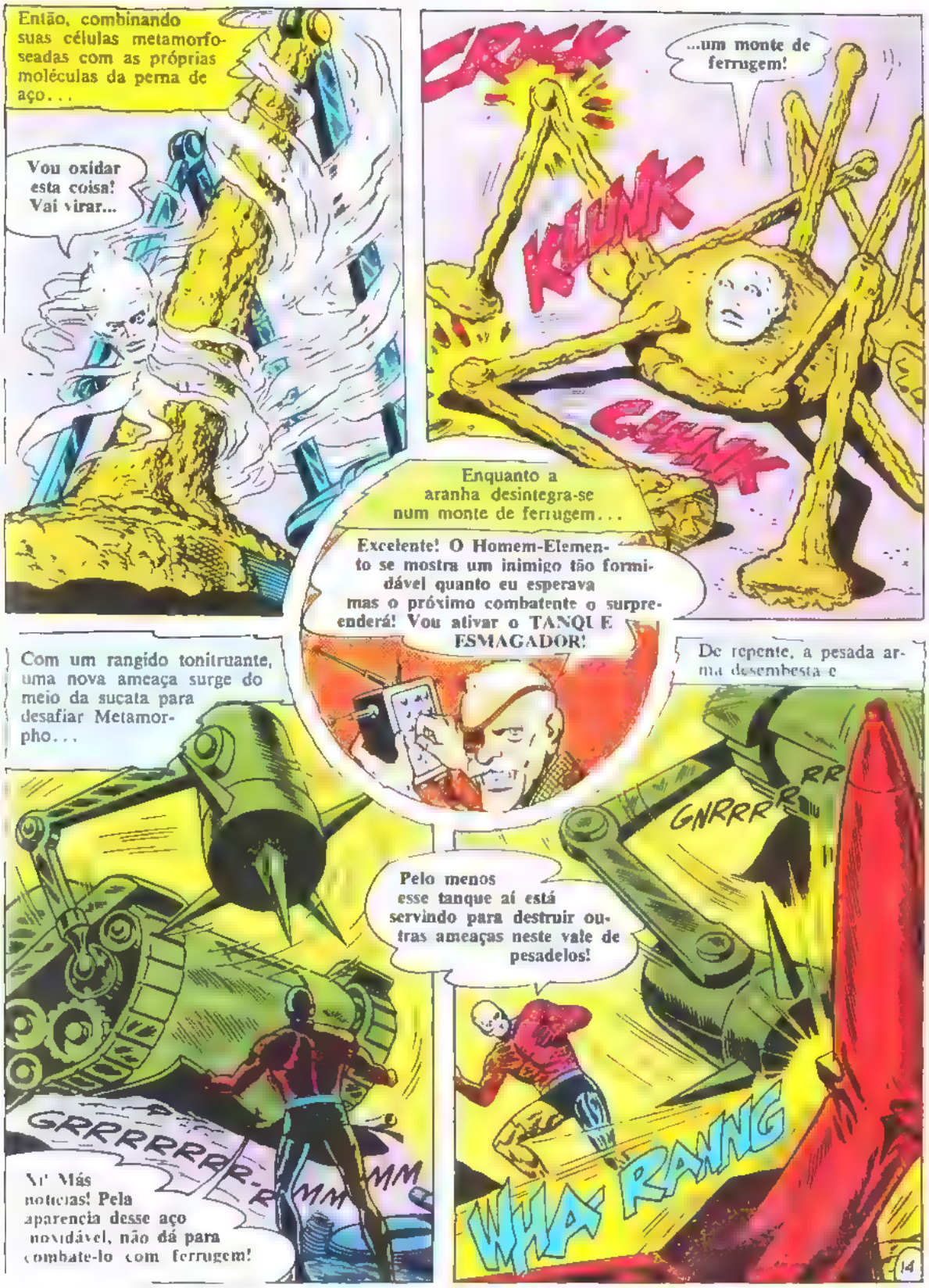


**GRANDES FIGURAS DO BRASIL, EM QUADRINHOS N.º 5 a N.º 8**

[5] Anchieta • [6] Osorio • [7] Castro Alves • [8] Machado de Assis

Cr$ 12,00 cada PEDIDO MINIMO 2 EXEMPLARES DESPESAS DE PORTE POR CONTA DO LEITOR

VEJA CUPOM NO VERSO

Mas quando Metamorpho procura se safar

KLA-RANG

Enquanto corre, Rex faz com que suas células se reúnam numa bola amorfa de diferentes substâncias químicas...

Enxofre... potássio... carbono... nitrogênio!

Lá vou eu...

Preciso tentar algo que nunca arrisquei antes! Se estiver errado, nunca mais verei Sapphire... nem me vingarei de Stagg por me ter transformado nisto que sou!

ZANNGGG

O poderoso braço metálico baixa com toda força e...

WHA-RAAM

Epa! M-Metamorpho destruiu o tanque mas também foi O SEU FIM! Ele SE DESTRUIU!

15

Sr. Gerente da
Editora Brasil América
Rua General Américo
de Moura 302 320
S. Cristovão (GB) 20-68

Queira enviar-me, pelo Reembolso Postal, os números atrasados de SUPER HERÓIS que estou pedindo no cupom abaixo, pois estou ciente de que receberei cada revista

Nome
Rua N 20
Cidade Estado

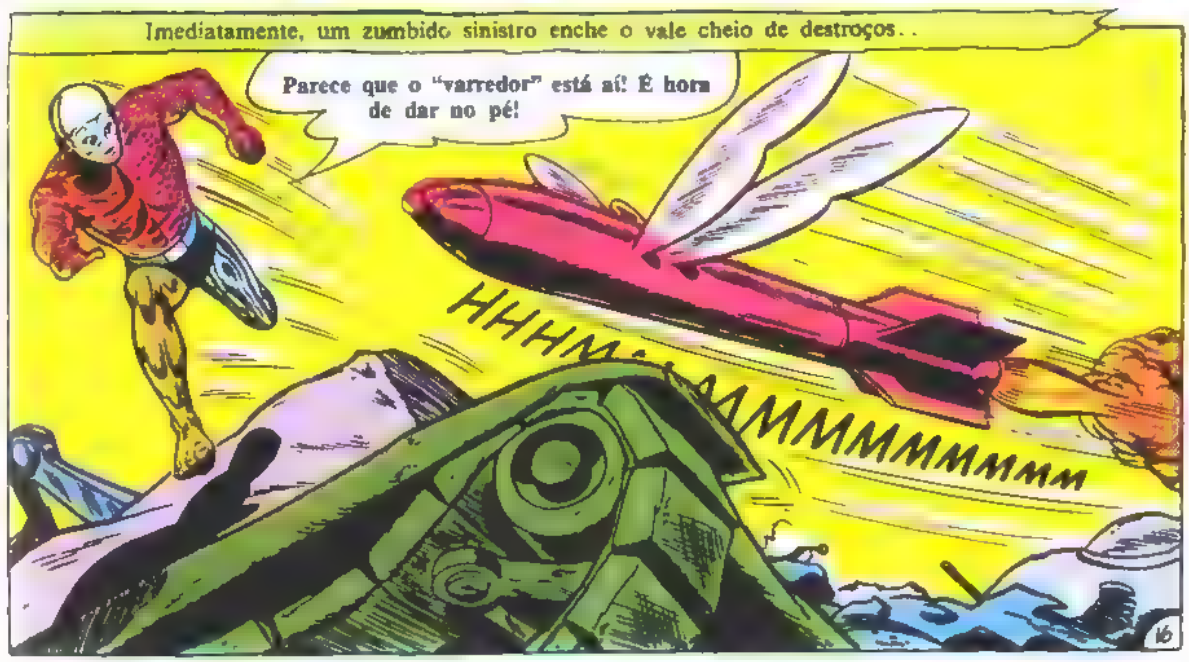


GRANDES FIGURAS DO BRASIL, EM QUADRINHOS N.º 9 a N.º 12

9 Mauá • 10 D. Pedro II • 11 Tiradentes • 12 Visconde de Cairu

Cr$ 12,00 cada PEDIDO MÍNIMO 2 EXEMPLARES. DESPESAS DE PORTE POR CONTA DO LEITOR

VEJA CUPOM NO VERSO

Sr. Gerente da
Editora Brasil-America
Rua Gerente Almeida de Moura 302 ... 320
S. Cristovão (RJ) ZC-08

Queira enviar-me, pelo Reembolso Postal a s/ publicação [illegible] discriminada [illegible] verso deste cupom, a s/ qual [illegible] apanharei no Correio logo que notificado de sua chegada

Nome
Rua e Nº ... ZC
Cidade Estado

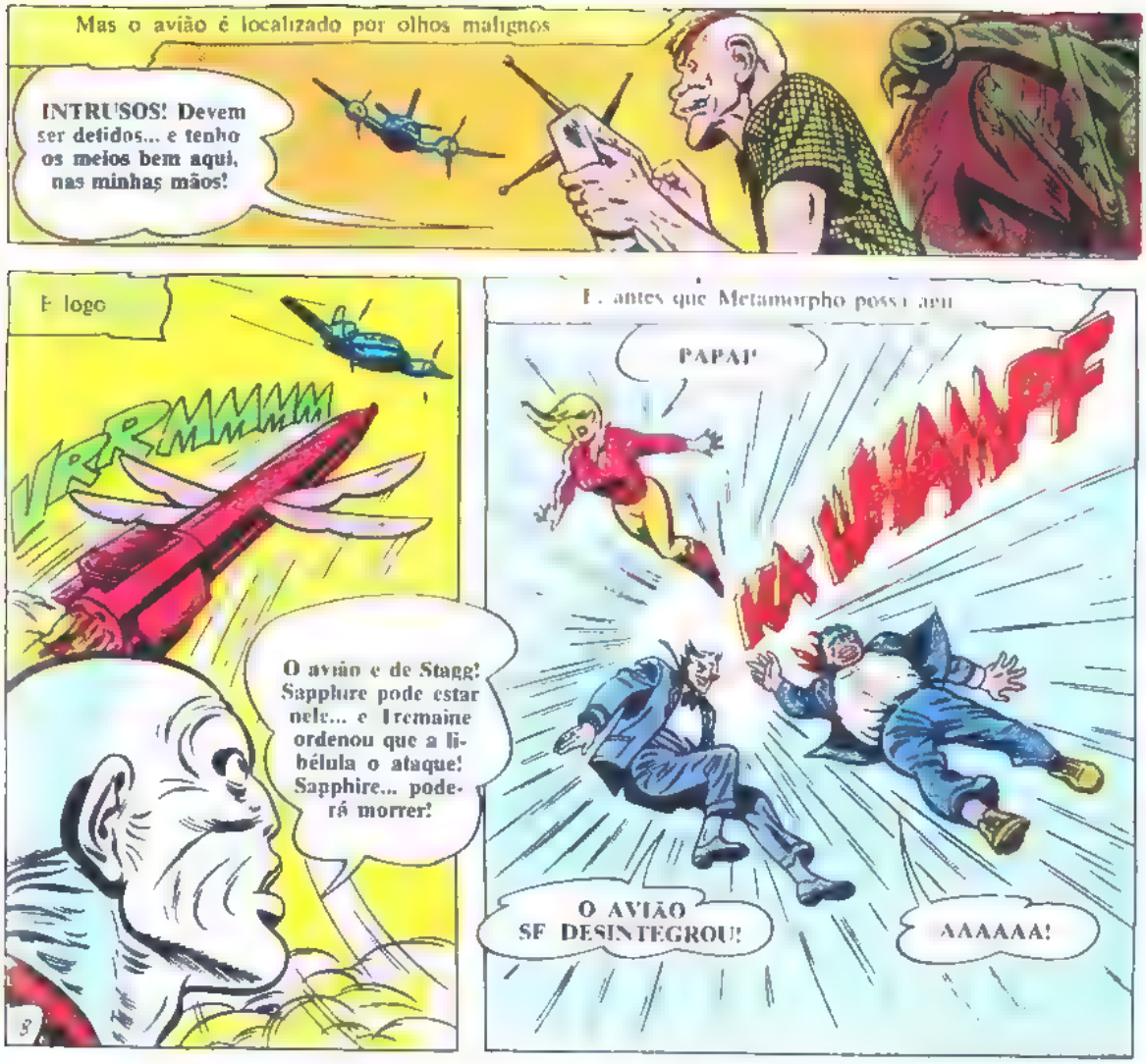

# Coleção **SUPER-HERÓIS** Para Colorir

1. SUPER-HERÓIS ● 2. REIS DO FAROESTE ● 3. TARZAN ● 4. SUPER-HOMEM
5. BATMAN E ROBIN

Sr. Gerente da EDITORA BRASIL-AMÉRICA S. A.
Rua Gen. Almerio de Moura, 302 320, São Cristovao ZC-08 RJ

Queira enviar-me pelo Serviço de Reembolso Postal, ao preço de Cr$ 4,00 cada, o(s) que assinalo adquirir, da **Coleção SUPER-HERÓIS, para Colorir**, o seguinte:

1 2 3 4 5
circule os que desejar

Nome .....
Rua e N.º .....
Bairro ..... C E P
Cidade ..... Estado .....

Pedido mínimo 2 exs. O leitor pagará as despesas do Correio

# O FERRO-VELHO da MORTE! / PARTE 3

**GRANDES FIGURAS DO BRASIL** em Quadrinhos

13 Duque de Caxias
14 Barão do Rio Branco
15 Ruy Barbosa
16 Monteiro Lobato

Pedido mínimo: 2 exemplares.
Despesa de porte por conta do leitor.
Marque com um X o que deseja receber.
Cr$ 12,00 cada CADA EXEMPLAR
Veja Cupom no Verso

Súbito ..!

R-R-I-P KRUNCH

O LOUVA-A-DEUS! Está abrindo caminho pela selva! Vem para cá! Tremaine garantiu que ele poderia devastar uma selva em questão de minutos!

Que foi isso?

RR-I-I-I-P KRUNCH

Está chegando mais perto!

Só há uma coisa a fazer... vou ter de enfrentá-lo!

Quando o Homem-Elemento vai se defrontar com o gigantesco inimigo, um disco-voador sustentado por um colchão de ar surge e se interpõe entre os dois...

É inútil, Metamorpho! O louva-a-deus é imbatível! Não enferruja nem reage a nenhuma substância química! Você não é páreo para ele! Acho que você encontrou mesmo o seu fim, meu caro amigo!

É o que veremos!

Experimentarei um ARÍETE DE COBALTO... UUUUI!

CRANNNG

Rex, querido! Ele está ferido... Precisa de ajuda!

Não, Sapphire! Deixe-o!

21

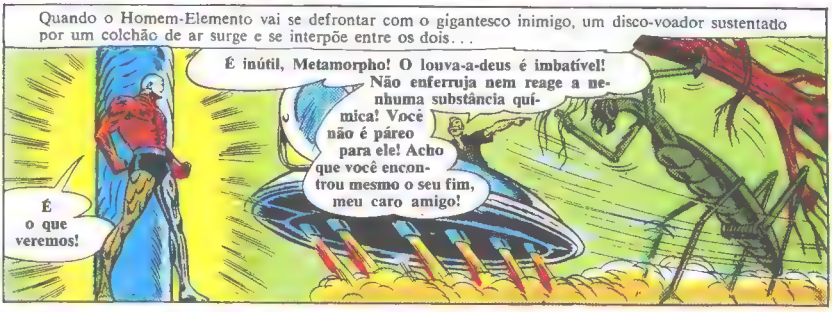

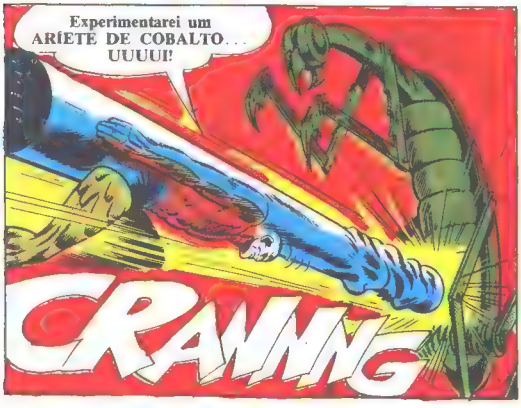

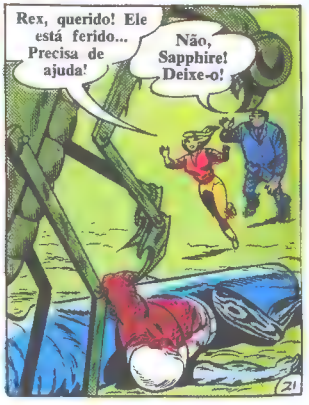

Sr. Gerente da Editora Brasil-América
Rua General Almerio de Moura, 302 — 320
S. Cristóvão (RJ) — ZC-08

Queira enviar-me, pelo Reembolso Postal, a(s) publicação (oes) discriminada(s) no verso deste cupon, a(s) qual(is) apanharei no Correio, logo que notificado de sua chegada

Nome .....
Rua e N° ..... ZC .....
Cidade ..... Estado .....

**GRANDES FIGURAS DO BRASIL, EM QUADRINHOS N.º 17 a N.º 20**

17 Getúlio Vargas • 18 Pedro Américo • 19 José Bonifácio • 20 Santos Dumont

Cr$ 12,00 PEDIDO MÍNIMO: 2 EXEMPLARES. DESPESAS DE PORTE POR CONTA DO LEITOR

VEJA CUPOM NO VERSO

Sr Gerente da
Editora Brasil-América

Rua General Almério de Moura, 302 — 320
S. Cristóvão (RJ) - ZC-08

Queira enviar-me, pelo Reembolso Postal, a(s) publicação (ões) discriminada(s) no verso deste cupom, a(s) qual(is) apanharei no Correio, logo que notificado de sua chegada.

Nome .....

Rua e N.º ..... ZC .....

Cidade ..... Estado .....

**MEUS LIVRINHOS**

Quatro livros com poemas infantis de Stella Leonardos, referindo-se, cada um, a um tipo de animal.

1) CAVALOS
2) CÃES
3) AVES
4) GATOS

Cr$ 8,00 cada

AGORA NO FORMATINHO, em cores!

BATMAN * SUPER-HERÓIS
SUPERMAN * REIS DO FAROESTE
TOM & JERRY * TOM & JERRY (EXTRA)
TARZAN * TARZAN - BI * ZORRO
e duas novidades incrementadas
IDÍLIO e AÍ, MOCINHO! (BONANZA)

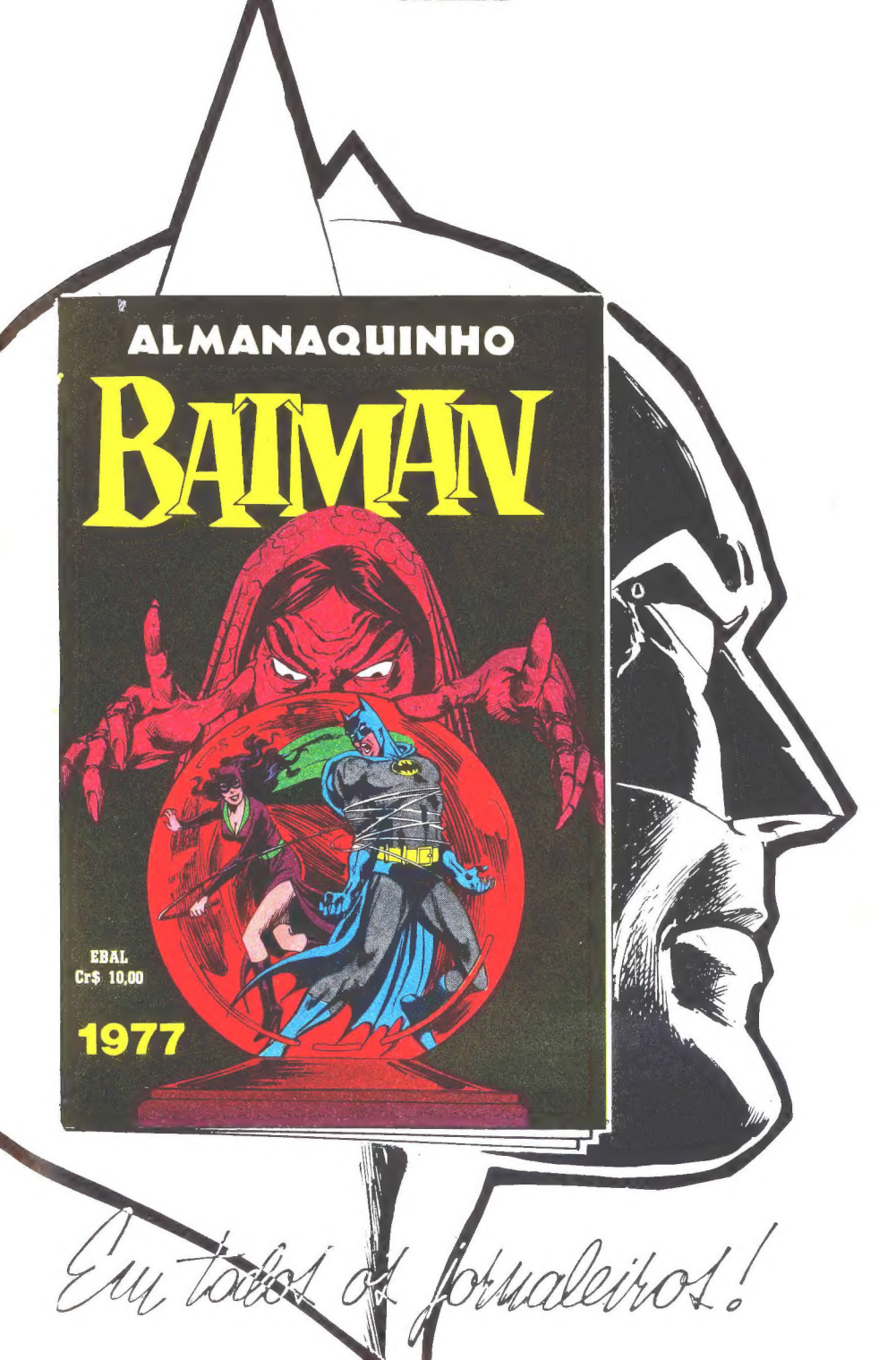
ALMANAQUINHO
BATMAN
EBAL
Cr$ 10,00
1977
Eu todos os jornaleiros!

A MAIOR SURPRESA DO ANO!

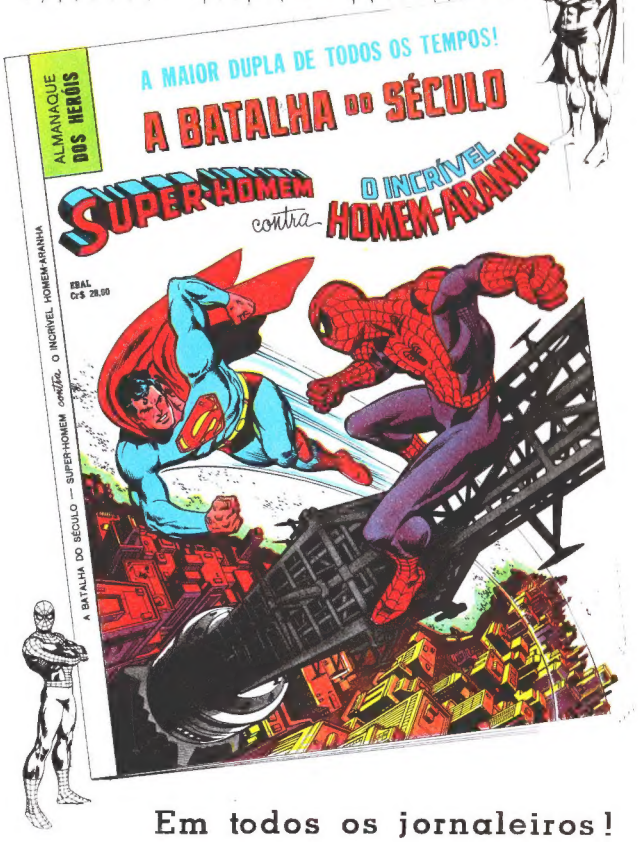


Em todos os jornaleiros!